

PRIMAVERA VIAGGI

ANNO SCOLASTICO ALL'ESTERO 2026/2027

**PROGRAMMI
PER RAGAZZI
DELLE SUPERIORI**

DAI 15 AI 18 ANNI

#ADVENTUREISOUTTHERE!

LE DESTINAZIONI

**STATI UNITI | CANADA | AUSTRALIA
GRAN BRETAGNA | IRLANDA | SPAGNA
FRANCIA | GERMANIA | PAESI SCANDINAVI**



INDICE

INTRODUZIONE

- 4 Come funziona l'Anno scolastico all'estero
- 5 Anno scolastico e M.I.M.
- 6 Perché scegliere Primavera viaggi
- 9 Gli sconti esclusivi Primavera Viaggi
- 10 Borse di studio ITACA
- 11 *Resta aggiornato lasciati ispirare*
- 12 Le tappe per partire
- 14 Guida alle fasi della prenotazione
- 15 La destinazione perfetta per te
- 16- Il ruolo di studenti, genitori e insegnanti
- 18 Famiglia ospitante o boarding school?
- 19 Primavera viaggi: un supporto costante
- 20 Orientation Day
- 21 PV Ambassadors

DESTINAZIONI

- 22 Stati Uniti
- 36 Canada
- 44 Australia
- 48 Gran Bretagna
- 54 Irlanda
- 58 Spagna
- 62 Francia
- 66 Germania
- 70 Paesi Scandinavi
- 74 Domande frequenti
- 75 Quote di partecipazione
- 80 Condizioni contrattuali



SITO WEB

UN PROGRAMMA CHE GUARDA AL FUTURO

Sei pronto a vivere un'esperienza che cambierà la tua vita?

Questo è il primo passo verso un percorso straordinario che ti porterà lontano, non solo geograficamente, ma anche nella tua crescita personale. Conoscerai nuove culture, tradizioni e modi di vivere; scoprirai il valore dell'autonomia, della diversità e dell'apertura mentale. Studiare e vivere un periodo di studio all'estero significa affrontare nuove sfide, sviluppare capacità utili per il tuo futuro, tessere relazioni e tornare più consapevoli, forti e sicuri di sé: un'esperienza che ti farà diventare, giorno dopo giorno, un vero cittadino del mondo.

Da quarant'anni accompagniamo ragazzi e famiglie in questo importante viaggio.

In questi meravigliosi anni insieme **Primavera Viaggi** ha visto migliaia di studenti spiegare le ali e scegliere di vivere un'esperienza linguistica all'estero. Siamo stati per loro, come lo saremo per te, un punto di riferimento, presente in ogni fase del percorso: dalla scelta del Paese fino al rientro a casa.

Sarai sempre supportato da un team esperto, appassionato e disponibile, pronto ad ascoltarti e guidarti, passo dopo passo.

Durante il soggiorno all'estero, non solo ti immergerai nella vita e nella cultura del paese ospitante, ma conoscerai coetanei da tutto il mondo, creando legami e ricordi che dureranno per sempre. Un'avventura entusiasmante, fatta di scoperte, crescita e nuove amicizie internazionali.



E i genitori?

Anche per voi ci saremo, pronti ad accompagnarvi con chiarezza e serenità in ogni fase di questo percorso.

Vedere il proprio figlio partire è un'emozione grande, ma ancor più straordinario sarà accoglierlo al ritorno, con uno sguardo nuovo: più maturo, indipendente, curioso, aperto al mondo e arricchito da un'esperienza che porterà con sé per sempre.

A voi va un ringraziamento speciale:

per la fiducia che ci date, per il coraggio che trasmettete ai vostri figli (che sapranno stupirvi, ve lo promettiamo!) e per aver scelto di dare loro il regalo più prezioso: **un'opportunità per il loro presente e per il loro futuro.**

Il nostro **High School Program** nasce come un vero e proprio progetto di scambio culturale. Non è solo un'esperienza di studio, ma un viaggio di crescita, adattamento e apertura, che richiede curiosità, flessibilità e voglia di mettersi in gioco. Un percorso prezioso, costruito su misura per te.



Fin da quando ho iniziato a studiare lingue mi sono detta: "Io trascorrerò il quarto anno di liceo all'estero", ma non ci ho mai creduto fino a quando l'aereo è partito e ho capito che non potevo più tornare indietro.

Mentre guardavo fuori dal finestrino mi sono resa conto che quella che ero stata fino ad allora sarebbe cambiata per sempre. Questo mi faceva paura, ma adesso dopo 3 mesi lontana da casa, posso dire che è stato il cambiamento più bello della mia vita.

Chiara - Spagna

IL PROGRAMMA

Come funziona l'Anno scolastico all'estero

Partire per un periodo di studio all'estero non significa solo prendere un aereo e cambiare scuola: è scegliere di mettersi in gioco, aprirsi al mondo, diventare grandi.

È imparare a cavarsela da soli, costruire nuove abitudini, stringere amicizie che non dimenticherai mai.

È tornare a casa con uno sguardo nuovo, le parole di un'altra lingua che ti escono

spontanee, e quella forza che solo certe esperienze sanno regalare.

Questo meraviglioso programma è pensato per **studenti delle scuole superiori (dai 14 ai 18 anni)** che desiderano vivere un'esperienza interculturale autentica, frequentando una scuola locale in un altro Paese e

immergendosi nella vita quotidiana di una nuova cultura.

Potrai scegliere se partire per un **trimestre, un semestre o un anno intero**, e sarai accolto in una **famiglia ospitante** o in **boarding school**, a seconda del programma che preferisci.



MIGLIORA LA PADRONANZA LINGUISTICA

Nel mondo di oggi, conoscere bene almeno una lingua straniera, soprattutto l'inglese, non è più un plus ma una vera necessità.

Studiare all'estero ti darà l'occasione di imparare in modo naturale, usandola ogni giorno, in classe, con gli amici, nella vita di tutti i giorni.

Questa nuova padronanza ti aiuterà a relazionarti con il mondo anche in futuro, per comunicare, lavorare e viaggiare!

DIVENTA CITTADINO DEL MONDO

Un'esperienza all'estero ti cambia: ti mette alla prova, ti spinge a superare i tuoi limiti, ti aiuta a scoprire quanto sei capace. Vivrai a contatto con persone e culture diverse, imparerai a vedere le cose da nuovi punti di vista e porterai a casa un'autonomia e una sicurezza che ti accompagneranno per tutta la vita.



TROVA LA TUA STRADA

Partire ti apre gli occhi sul mondo... e su di te.

Scoprirai passioni nuove, modi diversi di imparare, possibilità che non avevi mai considerato. Un anno scolastico all'estero è anche questo: un'occasione per capire chi sei, cosa vuoi fare e costruire le basi per il tuo futuro accademico, lavorativo e personale.



ANNO SCOLASTICO E M.I.M.

Un'esperienza formativa che vale...

Sai che questo programma non è solo una bella avventura, ma è anche **ufficialmente approvato dal Ministero dell'Istruzione e del Merito?**



Con la **Nota Ministeriale Prot. 843 del 10 aprile 2013**, il Ministero non si limita a fornire un quadro normativo per la gestione del rientro scolastico degli studenti italiani, ma **valorizza attivamente la mobilità studentesca internazionale**, riconoscendone l'importanza all'interno del percorso formativo.

Nella nota viene sottolineato come lo studio all'estero rappresenti un'occasione fondamentale per sviluppare competenze ormai indispensabili nella società contemporanea: **autonomia personale, spirito di adattamento, pensiero critico, competenze linguistiche e interculturali, capacità di muoversi in contesti globalizzati, e tanto altro**. Tutti elementi che arricchiscono la preparazione dello studente ben oltre l'ambito scolastico, rendendolo più

consapevole, responsabile e aperto al mondo.

Proprio per questo, il Ministero **invita le scuole italiane a sostenere e incoraggiare attivamente i ragazzi che desiderano affrontare un periodo di studio all'estero**. Il Consiglio di classe è chiamato non solo a valutare positivamente l'esperienza, ma anche a riconoscerne la valenza educativa nella sua globalità.

Durante il soggiorno all'estero, **lo studente resta iscritto alla propria scuola italiana**, anche se frequenterà un'altra scuola.

Una volta rientrato, potrà essere ammesso all'anno successivo attraverso modalità che variano da scuola a scuola, ma sempre nel rispetto del percorso individuale svolto all'estero, partendo dalla documentazione fornita dall'istituto straniero e, quando necessario, prevedendo eventuali prove integrative.

Inoltre l'esperienza può essere **riconosciuta come parte del percorso PCTO** (Percorsi per le Competenze Trasversali e per l'Orientamento),

contribuendo così allo sviluppo professionale e orientativo dello studente. L'esperienza all'estero è, infatti, anche un'ottima occasione per sviluppare competenze trasversali, come autonomia, responsabilità, comunicazione interculturale, problem solving, padronanza linguistica e culturale, consapevolezza di sé: tutte abilità sempre più richieste anche nel mondo universitario e professionale e che rientrano perfettamente negli obiettivi del PCTO.

Sarà il tuo Consiglio di classe, in accordo con la scuola italiana, a valutare e certificare il numero di ore maturate all'estero.

Il nostro staff è sempre al fianco dello studente e della sua famiglia per **coordinare la comunicazione con la scuola italiana**, chiarire eventuali dubbi e garantire che tutto si svolga in modo sereno e organizzato.

Con Primavera Viaggi vivrai un'esperienza strutturata, sicura e riconosciuta.

Un anno scolastico all'estero non è una pausa nella tua istruzione, al contrario è un investimento per il tuo futuro!

Un anno scolastico all'estero non è facile né perfetto e forse non sarà sempre all'altezza delle aspettative, ma è senza dubbio una "vita in un anno" che vale la pena di essere vissuta.

Martina
- USA





PRIMAVERA VIAGGI

Da 40 anni accanto a studenti, famiglie, scuole

Un anno all'estero cambia tutto. E noi siamo qui per viverlo con te.

Noi di **Primavera Viaggi** sappiamo bene quanto sia importante decidere di partire per un periodo di studio all'estero, e quante emozioni siano in gioco. Da sempre accompagniamo ragazzi, famiglie e scuole in questo percorso straordinario. Lo facciamo con cura, professionalità e passione.

Perché ogni partenza è unica, e ogni ragazzo è al centro di tutto.

I nostri uffici sono nel cuore di Firenze, ma la nostra community è ovunque: i nostri exchange students partono da ogni angolo d'Italia. Durante l'**Orientation Day** avrai l'occasione di incontrare altri ragazzi in partenza come te, fare squadra con chi condivide le tue stesse emozioni e ascoltare i consigli dei nostri **PV Ambassadors**, gli ex studenti che hanno già vissuto questa esperienza e non vedono l'ora di raccontartela.



Il nostro Team di travel addicted

Siamo un team affiatato, accomunato dalla passione per i viaggi. Per noi andare alla scoperta del mondo non è solo il modo più efficace e divertente per imparare una lingua straniera, ma è anche una straordinaria opportunità per aprire la mente e il cuore alla bellezza delle culture che ci circondano. Il bagaglio più prezioso è quello che ci riportiamo a casa: pieno di nuove idee, sapori, abitudini, incontri e ricordi che resteranno con noi per sempre.

Ogni ragazzo che si affida a noi per il suo Anno scolastico all'estero ha l'appoggio di un'agenzia consolidata e d'esperienza, ma non solo: ha al suo fianco un gruppo di professionisti che crede fermamente in quello che fa. In questi meravigliosi anni

insieme abbiamo accompagnato migliaia di studenti nel loro percorso formativo: dal primo tuffo nell'autonomia con il nostro English Summer Camp in Toscana, pensato per i più piccoli, alle vacanze studio per ragazzi, ai gruppi scolastici e, naturalmente, ai programmi di Anno scolastico in un altro Paese. E il viaggio non finisce mai con i nostri corsi di lingua all'estero per adulti, perché per noi non è mai troppo tardi per mettersi in gioco, imparare e fare nuove esperienze!

Ogni membro del nostro staff ha vissuto esperienze all'estero da studente o lavoratore, e crede fermamente nel valore formativo di queste opportunità. Ed eccoci qua: a fare della nostra passione il nostro lavoro, accompagnando i ragazzi nel loro personale viaggio.



Con PRIMAVERA VIAGGI puoi contare su:



CONSULENZA PERSONALIZZATA E FLESSIBILITÀ

La tua esperienza inizia da una scelta: sarai tu a decidere dove vivere il tuo programma di studio all'estero. Ti aiuteremo a trovare la destinazione più adatta a te, ascoltando i tuoi interessi, le tue passioni e gli obiettivi che vuoi raggiungere.

Organizzare un'esperienza così importante richiede tempo: per avere più possibilità e opzioni disponibili, ti consigliamo di fissare un colloquio informativo entro dicembre dell'anno scolastico precedente alla partenza. Ma se arrivi più tardi, niente paura: faremo sempre il possibile per garantirti il placement migliore.



PROFESSIONALITÀ

Dopo quarant'anni di attività collaboriamo con partner attentamente selezionati in ogni paese, avendo costruito una rete affidabile di scuole, famiglie ospitanti e referenti locali.

Ogni programma è pensato per offrirti un'esperienza formativa, sicura e sempre monitorata.

La tua serenità, e quella della tua famiglia, è la nostra priorità.



DISPONIBILITÀ E ASSISTENZA DEDICATA PER TUTTO IL PERCORSO

Siamo sempre a tua disposizione, dal primo incontro fino al tuo rientro.

Puoi venirci a trovare nella nostra sede a Firenze oppure fissare un colloquio online: ci troverai pronti ad ascoltarti, rispondere alle tue domande e guidarti in ogni passaggio.



UN APPROCCIO PERSONALE

Ci prenderemo il tempo per conoscerci davvero, e durante tutto il percorso potrai contare sempre sugli stessi referenti Primavera Viaggi. Metteremo al centro te, le tue emozioni e il tuo futuro, accompagnandoti passo dopo passo in questa esperienza.

Ti va di partire?

Sfoglia questo catalogo, lasciati ispirare dalle destinazioni, scopri i nostri programmi. E se ti ritrovi a pensare: **"potrei farcela anch'io"**, allora è il momento giusto per scriverci o chiamarci. Noi siamo già qui, pronti a partire con te.

Riconoscimenti e Certificazioni



ISO 9001 & UNI ENI

Abbiamo ottenuto certificazioni che attestano la qualità e l'affidabilità del nostro lavoro:

- **ISO 9001** garanzia dell'efficacia dei nostri protocolli e dell'elevato standard dei servizi offerti;
- **UNI EN 14804**, certificazione specifica per i viaggi legati allo studio delle lingue straniere.



IATA, IALCA, ASSO VIAGGI e FONDO GARANZIA VIAGGI

- Siamo un'agenzia accreditata **IATA**, per l'emissione della biglietteria internazionale;
- Siamo associati **IALCA** - Associazione Italiana degli Agenti e dei Consulenti Linguistici - con lo scopo di promuovere la qualità e la professionalità delle imprese nel settore e difendere gli interessi degli studenti.
- **Facciamo parte di Assoviaggi**, l'Associazione Italiana Agenzie di Viaggi e Turismo;
- Siamo iscritti al **Fondo Garanzia Viaggi**, che tutela il cliente in caso di insolvenza del Tour Operator.



PCTO

I progetti all'estero possono essere riconosciuti per il conteggio delle ore di PCTO-Percorsi per le competenze trasversali e per l'orientamento per degli studenti italiani (come da Decreto 774 del 4/09/2019).

Primavera viaggi è iscritta al Registro Nazionale per l'Alternanza Scuola-Lavoro.



LA TRASPARENZA DI PARTIRE CON PRIMAVERA VIAGGI

Tutti i nostri pacchetti includono:



UN COLLOQUIO GRATUITO

I nostri colloqui motivazionali e linguistici sono sempre gratuiti e senza impegno. Approfittane!



ASSICURAZIONE COMPLETA

Copertura medica, infortuni e responsabilità civile (anche protezione specifica in caso di Covid-19). Parti in sicurezza, senza stress.



VIAGGIO AEREO A/R

Tutti i nostri pacchetti **INCLUDONO** il volo andata/ritorno dai principali aeroporti italiani. L'aeroporto di partenza sarà scelto in base alla destinazione finale, tenendo conto delle migliori condizioni di viaggio ed anche delle tue preferenze (soprattutto per le destinazioni europee).



ASSISTENZA PERSONALIZZATA

Dall'iscrizione al rientro, il nostro supporto è costante: ti accompagniamo in ogni fase, dalla scelta del programma alla preparazione della documentazione, e anche durante la tua vita all'estero sarai sempre in contatto con un referente dedicato, al tuo fianco per ogni evenienza.



DISPONIBILITÀ E FLESSIBILITÀ

Valutiamo attentamente ogni richiesta e cerchiamo di capire le tue esigenze per trovare la soluzione più adatta a te: intolleranze alimentari, camere singole, case senza animali domestici, ecc. In alcuni paesi per richieste speciali potrebbe essere applicato un supplemento, che ti sarà comunicato con trasparenza.



PREPARAZIONE SU MISURA

I nostri colloqui informativi sono gratuiti e non vincolanti: non aspettare, prenota il tuo incontro con noi, online o in sede. Ti guideremo nella realizzazione del tuo sogno e ti prepareremo alla partenza anche grazie al nostro Orientation Day, una giornata di formazione con le testimonianze dei nostri PV Ambassadors!

Un supporto reale, sempre!



PARTIRE CON PRIMAVERA VIAGGI CONVIENE

I nostri SCONTI ESCLUSIVI

Scegliere di studiare per un periodo scolastico all'estero è un investimento per il tuo futuro e con Primavera Viaggi puoi farlo risparmiando.



**MAGGIORI
INFORMAZIONI
SUL NOSTRO SITO**



Con noi hai anche la possibilità di ottenere un FINANZIAMENTO FINO A 36 MESI.



SCONTO "PRENOTA PRIMA"

€300 di sconto se invii contratto e acconto entro il 15 novembre

SCONTO "PV FRIENDS"

€300 di sconto per te e un tuo amico se vi iscrivete insieme.
Più amici porti, meno spendi!

SCONTO "PV LOVERS"

€400 di sconto per i nostri clienti affezionati, che hanno già viaggiato con Primavera Viaggi

Approfitta subito dei vantaggi: ricorda che gli sconti sono cumulabili!



L'Arizona mi ha insegnato molto e ha cambiato il mio approccio nelle relazioni con gli altri e nelle vicende di tutti i giorni. Vivendo questa esperienza da exchange student ho capito che se non provi non riuscirai mai: ed è anche per questo che durante la mia permanenza negli Stati Uniti ho acconsentito a fare esperienze e attività che non avrei mai pensato di fare.

Micol - USA



BORSE DI STUDIO ITACA

Un'opportunità concreta per realizzare il tuo sogno

Ogni anno l'INPS (Istituto Nazionale di Previdenza Sociale) pubblica il bando ITACA, un concorso nazionale che assegna borse di studio a copertura totale o parziale dei costi di partecipazione a programmi scolastici all'estero (trimestre, semestre o anno intero), rivolto ai figli di dipendenti e pensionati della Pubblica Amministrazione.

Il bando viene generalmente pubblicato fra ottobre e novembre.

La graduatoria tiene conto principalmente della media scolastica dell'anno precedente e della certificazione ISEE del nucleo familiare.

L'obiettivo del bando è quello di favorire la mobilità internazionale degli studenti e permettere loro di vivere un'esperienza formativa altamente qualificante.

Perché scegliere Primavera Viaggi per il tuo programma ITACA

Siamo un partner affidabile per i programmi ITACA, offriamo percorsi pienamente conformi al bando in tutte le destinazioni più amate dagli studenti: Stati Uniti, Canada, Irlanda, Regno Unito, Francia, Spagna, ecc.

Siamo **esperti nell'affiancare studenti e famiglie** durante tutto il processo, dalla scelta del programma più adatto alle proprie esigenze, alla preparazione della documentazione da presentare a INPS fino all'invio della candidatura e al rispetto

delle scadenze e degli adempimenti per ottenere la borsa di studio.

Conosciamo in dettaglio le caratteristiche del bando, e grazie alla nostra esperienza, garantiamo un accompagnamento attento e personalizzato, con un supporto costante anche dopo l'assegnazione della borsa di studio.

Un investimento per il futuro, con il sostegno di INPS e la guida di Primavera Viaggi.

5. REALIZZA IL TUO SOGNO

Non ti resta che prepararti a partire, saremo al tuo fianco per aiutarti a costruire l'esperienza più bella della tua vita. Contattaci in qualsiasi momento per non perdere nemmeno un minuto nella preparazione del tuo periodo scolastico all'estero!



4. LE GRADUATORIE

Quando usciranno le graduatorie – indicativamente nel mese di febbraio – saprai se hai ottenuto la borsa di studio. Le tempistiche stabilite dal bando per confermare la partecipazione sono solitamente piuttosto strette (circa 1 mese) ma da parte nostra troverai tutta l'assistenza e l'aiuto per fare tutto nei termini stabiliti e arriverai preparato alle scadenze dell'INPS. L'ideale è comunque partire per tempo in modo da individuare insieme il programma ad hoc per ciascuno studente.

Se inizialmente non risulti tra i vincitori, niente panico: potresti comunque rientrare con i successivi ripescaggi!

E se alla fine la borsa non dovesse arrivare, non significa che il tuo sogno debba fermarsi! Saremo comunque al tuo fianco per trovare insieme la soluzione migliore per partire.

5 STEP PER ISCRIVERSI AL BANDO ITACA

1. CONTATTACI

Con i nostri colloqui informativi, gratuiti e senza impegno, ti spiegheremo tutto quello che c'è da sapere sul bando ITACA: verificheremo insieme se hai i requisiti per partecipare, ti aiuteremo a chiarire ogni dubbio e ti affiancheremo nella scelta della destinazione e del programma più adatto a te.

-Con Primavera Viaggi puoi iniziare il percorso in tranquillità: **intanto inizi il processo di iscrizione gratuitamente** e poi confermi definitivamente la tua partecipazione dopo l'uscita delle graduatorie.-

Nel frattempo, ti accompagneremo nella preparazione della documentazione necessaria per il programma scelto, aiutandoti a rispettare tutte le scadenze previste dal bando, con il supporto costante del nostro team.

2. L'USCITA DEL BANDO

Non appena il bando ITACA verrà pubblicato — solitamente tra ottobre e novembre — potrai trovarlo sia sul nostro sito che su quello ufficiale dell'INPS. Leggilo con attenzione: all'interno troverai tutte le informazioni utili per presentare correttamente la domanda di borsa di studio, comprese le scadenze e l'elenco completo dei documenti da caricare sul portale INPS.

Iscriviti alla nostra newsletter e ti aggiorneremo automaticamente!

3. PRESENTA LA DOMANDA

Per compilare la domanda online dovrai accedere alla tua area personale sul sito INPS, rispettando le scadenze indicate nel bando. Se ci avrai già contattati, saprai esattamente come muoverti: durante la procedura dovrai infatti indicare la durata del tuo soggiorno (trimestre, semestre o anno scolastico) e l'area geografica di destinazione, tra Europa e Paesi extraeuropei.



RESTA AGGIORNATO, LASCIATI ISPIRARE

Stai iniziando a immaginare la tua esperienza all'estero ma hai ancora dubbi, domande o semplici curiosità? Nessun problema: ci siamo noi a guidarti in questo percorso.

Per aiutarti a fare una scelta consapevole hai tanti modi per informarti:



Segui i nostri canali social per scoprire storie, consigli e curiosità direttamente da chi ha già vissuto questa esperienza.



Partecipa ai nostri webinar informativi: incontri online per approfondire tutti gli aspetti del programma, conoscere le differenze tra i vari paesi, capire come funzionano i sistemi scolastici e come si vive davvero in ogni destinazione.



Vieni a trovarci durante i nostri Open Day: giornate dedicate a studenti e famiglie che vogliono capire meglio come funziona questo programma, fare domande e respirare l'energia del nostro mondo. Avrai l'occasione di conoscere anche i nostri fantastici PV Ambassadors.



Prenota un appuntamento con noi tramite il nostro sito: ti basta un clic per fissare un appuntamento per una consulenza personalizzata, gratuita e senza impegno, comodamente da casa tua.



**Più informazioni hai, più sarà facile trovare la strada giusta per te.
E noi siamo qui per aiutarti a imboccarla con il piede giusto.**



READY, STEADY... GO!

Le 10 tappe per partire per un Anno scolastico all'estero

1

MAMMA, PAPÀ: VOGLIO PARTIRE!

Hai sentito parlare del programma e hai voglia di partire? Coinvolgi i tuoi genitori e affrontate insieme l'argomento. È ora di pensare al tuo futuro e raccogliere tutte le informazioni: parla con la tua scuola e contatta subito Primavera Viaggi.

2

CONFRONTO CON LA TUA SCUOLA ITALIANA

Informa insegnanti, dirigente scolastico e docente referente per la mobilità studentesca internazionale (se presente nel tuo istituto) del tuo desiderio di partire. Ogni scuola ha linee guida diverse per la gestione del programma: è importante che il tuo istituto sia parte attiva nel percorso.

3

PRIMO INCONTRO CON PRIMAVERA VIAGGI

Contattaci al più presto per un primo colloquio informativo, assolutamente gratuito e di orientamento, preferibilmente tra ottobre e dicembre dell'anno precedente alla partenza. Riceverai informazioni dettagliate e una consulenza personalizzata su programma, destinazione e durata.

4

IL MOMENTO DI SCEGLIERE IL TUO PROGRAMMA

Dopo il colloquio, definisci con i tuoi genitori e la scuola italiana il paese di destinazione, la durata e le caratteristiche del programma che fanno per te.

5

PENSIAMO AI DOCUMENTI

La fase più importante di tutta la procedura, dopo il colloquio motivazionale è il momento di creare la tua *application* e presentare tutti i documenti necessari per essere ammesso al programma e iscritto a una scuola estera, tra cui: **pagelle degli ultimi 3 anni, una tua lettera di presentazione, alcune foto che raccontano chi sei e cosa ti piace fare, lettere di referenze di alcuni insegnanti, test di lingua, certificato medico, libretto vaccinale, ecc.** Saremo al tuo fianco per preparare tutto il necessario!



6

IL SOGNO SI AVVERA

Una volta inviati i documenti, si attende la conferma di ammissione al programma del partner estero. I dettagli (scuola, alloggio, referente locale) saranno comunicati secondo le tempistiche del programma scelto.

7

PREPARIAMOCI ALLA PARTENZA

Partecipando al nostro **Orientation Day** riceverai tutte le informazioni pre-partenza. All'acquisto del volo penseremo noi, cercando l'opzione migliore in base alla destinazione e alle tue preferenze. Se per il paese che hai scelto serve un visto, non ti preoccupare: ti daremo tutti i documenti necessari forniti dalla scuola estera. L'approvazione finale spetta all'Ambasciata o al Consolato del paese in cui andrai e il volo verrà prenotato solo dopo che avrai ricevuto il visto.

8

GOODBYE! ¡ADIÓS! AU REVOIR!

È arrivato il grande giorno! All'arrivo troverai ad aspettarti un trasferimento già organizzato fino alla tua nuova casa. Dopo averla conosciuta online incontrerai finalmente dal vivo la tua famiglia ospitante e, nei giorni successivi, conoscerai il tuo referente locale: sarà il tuo punto di riferimento durante tutta l'esperienza. La famiglia ospitante o il tutor ti daranno tutte le info utili per affrontare con tranquillità il primo giorno di scuola.

9

MY BRAND NEW LIFE!

Dopo l'emozione iniziale sarà il momento di metterti in gioco e di costruire una nuova routine: studia, fai amicizia, sii partecipe della vita scolastica e familiare. Ti accorgerai presto che, giorno dopo giorno, prenderai sempre di più il ritmo della tua nuova vita.

10

BACK HOME

Siamo pronti a scommettere che al tuo rientro ti sentirai cambiato, più maturo, indipendente, aperto mentalmente e più sicuro di te. Questo momento avrà un sapore dolcissimo, sentirai la gioia di riabbracciare i tuoi affetti in Italia mista alla nostalgia per la vita che ti sarai costruito all'estero... le grandi emozioni fanno parte di questo programma! L'essere tornato in Italia non vuol dire però che smetterai di essere un Exchange Student: potrai sempre entrare a far parte della community dei PV Ambassador, perché **"once an Exchange, always an Exchange"**.

“

Il cambio di routine è strano e difficile, ma appena ci si ambienta ci si sente parte della famiglia al 100%.

Fausto - UK



GUIDA ALLE FASI DI PRENOTAZIONE

STEP 1. PRENDI INFORMAZIONI

Il programma di anno scolastico all'estero è un progetto importante e va pianificato con anticipo.

Puoi contattarci in qualsiasi momento dell'anno ma il periodo ideale per avere maggiore flessibilità di scelta sulla tua esperienza scolastica all'estero è tra **settembre/ottobre e dicembre** dell'anno precedente alla tua partenza.

Saremo felici di rispondere alle tue domande e di aiutarti a esplorare le opzioni più adatte alle tue esigenze.

Di solito, all'inizio dell'anno scolastico che precede la partenza, si comincia a:

- raccogliere informazioni sui diversi programmi,
- parlare con i professori della propria scuola,
- definire con attenzione la scelta finale.

Avrai anche la possibilità di confrontarti con i nostri PV Ambassador, gli studenti Exchange che prima di te hanno intrapreso questa avventura.

Sul nostro sito inoltre troverai tutte le info per partecipare a incontri informativi o **webinar online**.



STEP 2. PAGAMENTI

- **Colloquio totalmente gratuito**
- **Acconto del 25%** contestualmente alla compilazione del modulo di iscrizione, che ci permette di attivare l'applicazione, ovvero l'iscrizione alla scuola estera.

- **Secondo acconto alla conferma del placement** e comunque entro **5 mesi** prima della data di partenza
- **Saldo** entro **3 mesi** prima della partenza

Per i programmi che prevedono la richiesta del visto, sono previste tempistiche di pagamento diverse, che verranno comunicate in fase di iscrizione.

STEP 3. APPLICATION

In base alla destinazione e al tipo di programma prescelto, ti forniremo la lista dei documenti necessari per l'iscrizione.

L'applicazione va generalmente completata entro **2-3 settimane** dall'avvio della procedura.

Ricorda le seguenti scadenze per le iscrizioni:
PER LE PARTENZE DI AGOSTO/SETTEMBRE
31 Marzo → per il programma USA Exchange
30 Aprile → per tutti gli altri programmi, salvo disponibilità

PER LE PARTENZE DI GENNAIO
30 Ottobre → per tutti i programmi

A seconda del programma e del paese prescelto, è possibile accettare studenti oltre le date indicate.

Le iscrizioni sono comunque sempre soggette alla disponibilità dei posti, che potrebbero esaurirsi anche prima della data prevista di scadenza.



LA DESTINAZIONE PERFETTA PER TE

Come orientare la scelta

Scegliere il paese in cui vivere un'esperienza scolastica all'estero è il primo passo del tuo percorso. Non esiste una destinazione giusta in assoluto, ma **esiste quella più adatta a te**, ai tuoi interessi, al tuo stile di vita, agli obiettivi che ti poni per questa esperienza e soprattutto alla lingua straniera che desideri migliorare.

Ogni paese ti offre un'esperienza unica: cultura, abitudini, ritmo quotidiano, clima, lingua e sistema scolastico possono variare molto e influenzare in modo decisivo il tuo vissuto.

È importante chiedersi che tipo di esperienza desideri vivere.

Ci sono sistemi scolastici con un numero di materie simili a quello italiano, con maggiore o minore flessibilità di scelta, piuttosto che sistemi scolastici con meno materie di studio. La giornata tipo può includere attività e sport da fare a scuola, ma in alcuni paesi così come in Italia lo sport è legato dalle attività didattiche.

Anche la tipologia di alloggio è parte integrante di questa scelta. Vivere in famiglia ospitante significa entrare nel cuore della cultura locale: partecipare ai pasti, alle attività del weekend, alle piccole routine quotidiane che rendono ogni famiglia unica. È l'opzione ideale se desideri una full immersion culturale, accompagnata da un forte legame

personale con chi ti ospita. Al contrario, scegliere una boarding school significa vivere in un contesto più strutturato e internazionale, dove la giornata è scandita da lezioni, sport, attività e momenti di condivisione con altri studenti.

In questa scelta, non sarai solo: saremo al tuo fianco per aiutarti a trovare il percorso più adatto a te, ascoltando i tuoi desideri, le tue inclinazioni e il tipo di esperienza che vuoi vivere.

Cultura, scuola, relazioni: tutto inizia da una scelta consapevole. E ogni scelta può diventare l'inizio di qualcosa di indimenticabile.



Io ho amato così tanto il Canada che ci sono tornata con la mia famiglia dopo un anno. Ho esplorato più a fondo la sua natura, e sono tornata anche a Vancouver. Ho mostrato ai miei genitori tutti i posti che hanno reso speciale il mio grande viaggio. Sono tornata a vedere la scuola e la casa in cui ho abitato e, ancora una volta, ho salutato questo paese che mi piace così tanto.

Elisa - Canada

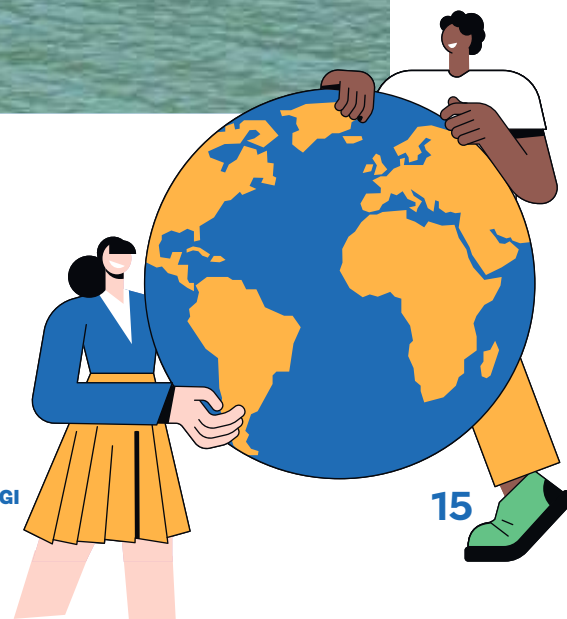

STUDENTI, GENITORI E INSEGNANTI

Tutti coinvolti nella scelta

Ovviamente **lo studente** è al centro di tutto, ma un'esperienza all'estero ben riuscita coinvolge anche **la famiglia, gli insegnanti e Primavera Viaggi**.

Tutti insieme formano una squadra che lavora per costruire un progetto su misura, accompagnando lo studente in ogni fase del percorso.



LO STUDENTE

Il vero protagonista sei tu!

Vivere un'esperienza all'estero durante le superiori è una grande opportunità di crescita, autonomia e scoperta. Occorre impegnarsi a fondo, sia da un punto di vista accademico che umano e il risultato sarà sicuramente indimenticabile. Ricorda che durante il soggiorno, dovrai mantenere contatti costanti con il tutor della scuola italiana (saranno loro a indicarti quale

dei tuoi professori ricoprirà questo ruolo) e monitorare il programma svolto dai compagni in Italia. Prima del rientro dovrai anche accertarti di aver ricevuto dalla scuola estera tutta la documentazione necessaria (pagelle, certificati, ecc.). Raccontaci con sincerità i tuoi punti di forza e le tue fragilità così da individuare insieme la giusta soluzione per te.



LA FAMIGLIA

Partire per un'esperienza all'estero non è una scelta che riguarda solo lo studente: coinvolge tutta la famiglia. È importante parlarne insieme, in modo aperto, per capire come affrontare al meglio questo percorso. Per i genitori significa prepararsi ad affrontare l'emozione di vedere il proprio figlio allontanarsi da casa, mentre per i ragazzi è il momento di fare un passo

importante verso l'indipendenza, lasciando temporaneamente le sicurezze della propria routine. Il supporto costante della tua famiglia ti aiuterà ad affrontare con forza e serenità le sfide che incontrerai.

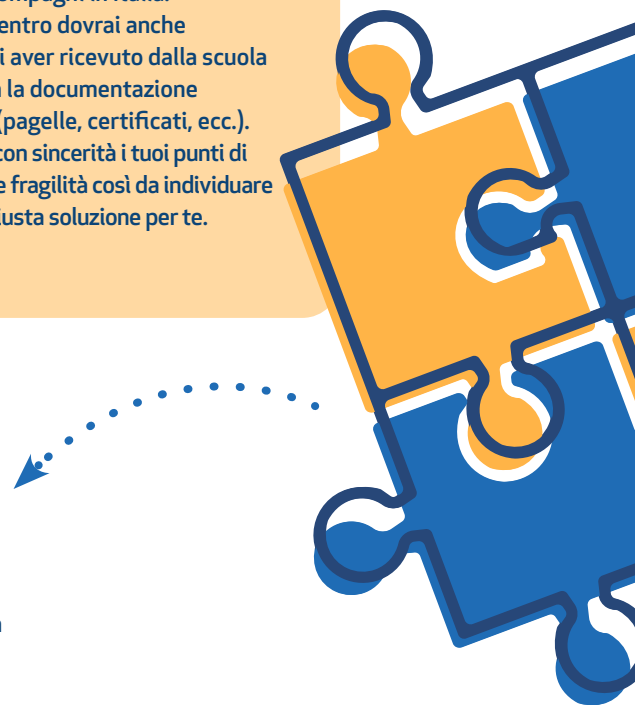



PRIMAVERA VIAGGI

Mettiamo la nostra esperienza a disposizione di tutti i protagonisti di questo viaggio: genitori, studenti, insegnanti e partner esteri. Saremo al tuo fianco durante tutto questo percorso, dall'individuazione del programma più adatto a ciascuno studente fino al rientro in Italia.

Faremo degli incontri, online o di persona e potrai partecipare al nostro **Orientation Day** a giugno dedicato a te e alla tua famiglia. Potrai inoltre contattarci ogni volta che ne avrai bisogno e avremo un canale diretto con tutti i ragazzi durante tutto il loro soggiorno.



GLI INSEGNANTI

È fondamentale condividere il progetto anche con i tuoi professori italiani. I programmi di studio all'estero sono ufficialmente riconosciuti dal M.I.M., ma è importante che lo studente e la sua famiglia parlino fin da subito con la scuola italiana. Questo confronto serve a inserire in modo armonico l'esperienza all'estero nel percorso scolastico dello studente e ad agevolarne il rientro, evitando difficoltà o sorprese, legate all'autonomia organizzativa delle scuole italiane.

Secondo il Ministero è necessario che ti interfacci con la tua scuola per:

- analizzare i tuoi punti di forza e capire cosa rafforzare prima della partenza,
- individuare il tuo tutor, l'insegnante di riferimento che seguirà il tuo percorso da lontano,
- capire prima di imbarcarti in questa esperienza come avverrà il tuo rientro a scuola.

Il reinserimento in Italia è a totale discrezione dell'Istituto di appartenenza dello studente e non segue una regola unica, ogni scuola valuta i risultati ottenuti nella scuola estera e decide circa le modalità della verifica per la riammissione. Sarà presa in considerazione l'esperienza nel suo insieme: risultati scolastici, attività extra-curricolari, bagaglio di conoscenze acquisito e crescita personale.

FAMIGLIA OSPITANTE O BOARDING SCHOOL?

Due modi diversi di viver la tua esperienza all'estero.

FAMIGLIA OSPITANTE

Vivere in famiglia significa entrare nel cuore della cultura del paese ospitante. È un'esperienza profonda e autentica, fatta di piccoli gesti quotidiani, di condivisione, di dialogo.

Partecipare alla vita domestica permette di sviluppare legami veri con persone del posto e di comprendere davvero lo stile di vita, i valori e le abitudini locali. In poche settimane, la lingua locale diventa più naturale, la comunicazione più fluida, l'integrazione più completa.

Le famiglie vengono accuratamente selezionate dai nostri partner locali. Ogni famiglia è diversa: alcune hanno figli, altre no; alcune vivono in città, altre in contesti più piccoli; ma tutte offrono uno spazio accogliente e sicuro, in cui lo studente è invitato a partecipare attivamente.

Non è possibile scegliere in anticipo la composizione familiare e l'attitudine dello studente che va in famiglia deve essere quella di avere una mentalità aperta senza distinzioni di razza o estrazione sociale; le famiglie

vengono selezionate e monitorate dai nostri partner locali che garantiscono un ambiente sicuro e controllato. Per costruire un buon rapporto, sono fondamentali rispetto, ascolto, curiosità e flessibilità.



Ho realizzato che a volte non serve un legame di sangue per sentirsi accolti con amore da una famiglia che non è biologicamente la tua. Mi sono resa conto che anche le persone possono davvero ispirarti e riuscire a farti cambiare completamente il modo di vedere le situazioni

Elisa - Canada



BOARDING SCHOOL

Le boarding school sono scuole che uniscono didattica, alloggio e attività ricreative in un unico campus. Qui si vive e si studia all'interno della stessa struttura, in un ambiente organizzato e stimolante.

La giornata tipo è scandita da lezioni, sport, club, momenti di studio e socialità: tutto è pensato per offrire agli studenti una routine equilibrata e ricca di opportunità. Gli alloggi sono all'interno del campus, spesso in camere condivise, con la presenza costante di educatori e tutor. All'interno della struttura ci potranno essere studenti locali e studenti internazionali, così come è normale che una parte degli studenti

frequenti la scuola solamente durante le lezioni per rientrare poi dalla propria famiglia, mentre una parte, spesso perlopiù studenti internazionali, alloggi al suo interno.

Vivere in una boarding school significa far parte di una comunità internazionale, in cui confrontarsi ogni giorno con coetanei provenienti da tutto il mondo. È la scelta giusta per chi cerca una vita scolastica intensa, dinamica e indipendente, in un contesto protetto dove si impara a gestire in autonomia tempi, relazioni e responsabilità.

Non tutti i paesi offrono l'opzione boarding school ed ogni campus è

diverso: ci sono strutture più grandi ed altre più raccolte; spesso le scuole si trovano in zone più distanti dai centri cittadini ed hanno regole di uscita che variano molto tra di loro.

Saremo noi a capire le tue esigenze e guidarti nel modo giusto.



PRIMAVERA VIAGGI

Un supporto costante

Partire per un periodo di studio all'estero è un grande passo, per lo studente ma anche per la sua famiglia. Per affrontarlo con serenità e fiducia, crediamo sia fondamentale costruire fin da subito un rapporto solido, basato sulla trasparenza, sull'ascolto e su un supporto costante.

Per questo la nostra assistenza è pensata per accompagnarti in ogni fase del percorso:

- prima della partenza, per rispondere a dubbi e prepararsi al meglio;
- durante il soggiorno, per affrontare insieme qualsiasi situazione;
- e al rientro, per supportare la fase di reinserimento a scuola e nella vita di tutti i giorni.

Siamo felici di fare insieme questa esperienza!

Chi ti starà accanto quando sarai all'estero?

Una volta partito avrai a destinazione un tutor locale/local coordinator che ti supporterà nella tua esperienza per tutto il periodo. Questa figura entra in gioco dal momento del tuo arrivo ed entrerà in contatto con te nei primi giorni. Sarà un punto di riferimento importante su cui contare in caso di bisogno; una persona abituata a dialogare con studenti di varie nazionalità che una volta arrivati sul posto hanno bisogno di essere ascoltati, consigliati e supportati soprattutto nei momenti di difficoltà.

Come avrai sperimentato con lo staff di Primavera viaggi potrai contattare il tuo tutor/local coordinator al bisogno, chiedere di incontrarvi o scambiare qualche messaggio per chiedere consigli sull'inserimento a scuola e nella vita in famiglia, l'abituarsi alla cultura locale e

all'inserimento nella nuova comunità. Parlare con una persona locale, nei momenti di confusione, sarà molto più utile e immediato che aspettare i consigli della tua famiglia di origine. Un appoggio sempre presente, con cui confrontarti ogni volta che ne avrai bisogno.

Durante il soggiorno, noi di Primavera viaggi saremo sempre reperibili anche se a distanza, in caso di bisogno, pronti ad aiutarti a superare eventuali difficoltà. E al tuo rientro, ti guideremo nella fase di reinserimento nella scuola italiana supportandoti in modo concreto anche da un punto di vista scolastico e documentale.



Sono sempre stata aiutata da Primavera Viaggi quando ne avevo bisogno e si sono sempre mostrati più che disponibili nell'aiutarmi. Mi sono sentita seguita sempre.

Laura - USA



ORIENTATION DAY

Prepariamoci insieme alla partenza!

L'Orientation Day è il primo vero passo verso la tua esperienza all'estero.

Ogni anno, a giugno – in concomitanza con la fine della scuola –, nella cornice della nostra bellissima Firenze, organizziamo una giornata speciale per tutti i ragazzi in partenza e le loro famiglie: un momento per prepararsi davvero, con la testa e con il cuore.

È molto più di un incontro informativo. È un'esperienza coinvolgente, pensata per aiutarti a entrare nell'ottica del cambiamento e affrontare al meglio quello che ti aspetta.

Parleremo di emozioni, aspettative e piccoli dubbi, ma anche di cose pratiche: come preparare la valigia, affrontare il primo volo da soli, gestire i primi giorni con la famiglia ospitante o nella nuova scuola.

La giornata diventa ancora più speciale grazie alla partecipazione di ragazzi che hanno già vissuto questa esperienza: potrai ascoltare i loro racconti, fare domande, scoprire le loro difficoltà, le sorprese, i momenti indimenticabili. È un'occasione unica per confrontarsi con chi c'è già passato e raccogliere consigli veri, sinceri, utili.

L'Orientation Day è **obbligatorio per tutti gli studenti in partenza**: è il modo migliore per iniziare questa avventura con più sicurezza, consapevolezza e carica.

Perché un viaggio così importante merita di essere preparato nel modo giusto, insieme.



Sono sempre stata una persona timida e introversa, eppure una volta scesa da quell'aereo è come se mi fossi trasformata

Micol - USA



PV AMBASSADORS

I **PV (PRIMAVERA VIAGGI) Ambassadors** sono ragazze e ragazzi che hanno partecipato ai nostri programmi di studio all'estero e che, proprio come te, prima della partenza erano pieni di domande e dubbi, e che oggi possono condividere con noi e con voi l'entusiasmo della loro esperienza.

Le esperienze sono tutte molto soggettive, ma ascoltarle dai tuoi coetanei ti aiuterà a sciogliere dubbi, rispondere alle domande che sui social non hai trovato e ti farà scoprire cose a cui non avevi pensato!

Per questo motivo organizziamo incontri online e dal vivo in cui potrai parlare direttamente con loro, ascoltare le loro storie, le difficoltà incontrate, gli aneddoti che rimarranno per sempre impressi nel cuore, fare domande, ricevere consigli pratici e scoprire tutto ciò che a volte non si trova scritto nei programmi.

Chi meglio di loro può raccontarti cosa significa essere un exchange student?

Una volta iscritto parteciperai al nostro Orientation day e potrai costruire contatti e amicizie con altri studenti che potrebbero rivelarsi preziosi anche mentre sarai lontano.

E domani potresti essere proprio tu il prossimo PV Ambassador!

Se sceglierai di partire con noi, vivrai un'esperienza che ti cambierà profondamente — e potresti essere tu, al tuo ritorno, a ispirare altri studenti pronti a partire.

Sarà bello seguire la tua avventura sui social, ricevere i tuoi video e foto dei momenti più significativi che potremo condividere sui nostri canali: **una community senza confini!**

Potrai partecipare a contest ed eventi in cui mettiamo in palio gadget e premi.



Bisogna avere un grande spirito di adattamento e una buona dose di pazienza per adattarsi a stili di vita e abitudini che possono essere estremamente diversi dai propri. Si possono presentare criticità come no, l'importante è vivere tutto, anche i momenti più difficili, con serenità e tanta positività: tutto è risolvibile!

Martina - USA

**Ogni viaggio si vive tre volte,
quando lo sogni, quando lo vivi
e quando... lo racconti!**



STATI UNITI



Penso che sia importante buttarsi, parlare con chiunque e, se le persone non si dimostrano troppo interessate a conoscerti, non importa, troverai quelle adatte a te.

Laura - USA



PROGRAMMI DISPONIBILI

Exchange pag. 27
15-18 anni

Exchange Plus pag. 28
14-18 anni

Select pag. 29
14-19anni

Boarding School pag. 34
14-19anni



PROGRAMMI DISPONIBILI

EXCHANGE (15-18 anni)

IL PROGRAMMA IN PILLOLE

Un programma che nasce come scambio culturale. Sono richieste flessibilità e grande apertura mentale... in cambio si riceve la più autentica immersione nella cultura locale.

SISTEMAZIONE

Presso famiglie volontarie che scelgono lo studente da ospitare.

CARATTERISTICHE

- Posti limitati e date di iscrizione predefinite;
- Programma di scambio senza possibilità di scelta della località;
- Non è garantita la partecipazione a sport/ materie/club di interesse;
- Buona media scolastica e buona conoscenza linguistica;
- Nessun problema di salute, allergie alimentari né ad animali domestici, nessuna necessità scolastica o di apprendimento.



SCUOLE PUBBLICHE

DURATA

Semestre o anno

INIZIO/FINE

1° semestre: agosto- dicembre/gennaio
2° semestre: gennaio - maggio/giugno

EXCHANGE PLUS (14-18 anni)

IL PROGRAMMA IN PILLOLE

Il programma di scambio che ti permette di indicare alcune preferenze o di ottenere il diploma americano.

SISTEMAZIONE

Presso famiglie accuratamente selezionate e assegnate dall'organizzazione in loco che ricevono un contributo spese

CARATTERISTICHE

- Maggiore flessibilità al momento dell'accettazione: iscrizioni aperte più a lungo;
- Partenza garantita una volta che si è stati accettati nel programma;
- Possibilità di indicare delle preferenze di materie o sport;
- Possibilità di ottenere il **diploma** americano



SCUOLE PUBBLICHE E PRIVATE

DURATA

Semestre o anno

INIZIO/FINE

1° semestre: agosto- dicembre/gennaio
2° semestre: gennaio - maggio/giugno

SELECT (14-19 anni)

IL PROGRAMMA IN PILLOLE

Il programma che ti permette di personalizzare la tua esperienza: individueremo insieme la scuola e la destinazione più in linea con i tuoi desideri e le tue necessità, scolastiche e non.

SISTEMAZIONE

Presso famiglie accuratamente selezionate e assegnate dall'organizzazione in loco che ricevono un contributo spese

CARATTERISTICHE

- Lo studente sceglie la città e la scuola in base alle proprie preferenze di clima, materie, sport e club extra-didattici;
- Partenza garantita una volta ricevuta la conferma della scuola;
- Possibilità di partecipare sport/club preferiti;
- Possibilità di ottenere il **diploma** americano;
- Individuazione famiglia e scuola in base a necessità di salute o scolastiche.



SCUOLE PUBBLICHE E PRIVATE

DURATA

Semestre o anno

INIZIO/FINE

1° semestre: agosto- dicembre/gennaio
2° semestre: gennaio - maggio/giugno

BOARDING SCHOOL (14-18 anni)

IL PROGRAMMA IN PILLOLE

Se il tuo sogno è vivere in un campus, in una realtà sicura e tranquilla con ragazzi e ragazze della tua età, questo è il programma per te.

SISTEMAZIONE

In campus

CARATTERISTICHE

- Nessuno spostamento per raggiungere la scuola;
- Ideale per gli studenti più giovani e per chi preferisce un aiuto scolastico continuativo, in un ambiente accogliente e controllato;
- Totale condivisione di spazi e strutture con studenti coetanei.



SCUOLE PUBBLICHE E PRIVATE

DURATA

Semestre o anno

INIZIO/FINE

1° semestre: agosto- dicembre/gennaio
2° semestre: gennaio - maggio/giugno



VIVERE NEGLI STATI UNITI: COME IN UN FILM... MA TUTTO VERO

Chi non ha mai sognato di vivere almeno per un po' in una vera high school americana, tra nuove materie, partite di football, balli scolastici e club di ogni tipo? Gli Stati Uniti sono molto più di ciò che vediamo nei film e nelle serie tv, ma quel mix di energia, libertà e diversità che tanto ci affascina... è reale!

Gli Stati Uniti sono un paese vasto e sorprendente, capace di racchiudere in sé mille mondi diversi. Dalle metropoli ai ranch del Wyoming, dalle spiagge assolate della California ai paesaggi innevati del Midwest, dai deserti dell'Arizona alle foreste del Vermont: ogni stato, ogni città, ogni scuola è una realtà a sé.

Negli USA si può trovare davvero di tutto e questa diversità si rispecchia anche nella popolazione: persone di ogni origine, tradizione, stile di vita... ed è proprio questa multiculturalità che rende ogni esperienza unica e irripetibile.

Studiare negli Stati Uniti significa entrare in una società dinamica e in continuo movimento, dove la scuola è il cuore della vita quotidiana.

Qui troverai programmi scolastici ricchi e personalizzabili, attività extrascolastiche di ogni tipo, ma anche la possibilità di scoprire nuovi interessi e mettere alla prova il tuo spirito d'iniziativa.

Non mancheranno sport, celebrazioni, viaggi e soprattutto nuove amicizie.

Certo, ci vuole un po' di spirito di adattamento. A volte le differenze culturali si fanno sentire, ma è proprio attraverso queste che si cresce. Vivere per sei mesi o un anno negli Stati Uniti ti aiuterà ad aprire la mente, a costruire il tuo bagaglio personale di esperienze e ad acquisire quella flessibilità che serve per affrontare il mondo. In cambio riceverai un'accoglienza calorosa da parte delle famiglie ospitanti, curiose di condividere con te il loro stile di vita e di farti sentire uno di loro.

US HIGH SCHOOL

SCHOOL YEAR	ETÀ STUDENTI	HOW THEY CALL IT	CORRISPONDE ALLA NOSTRA
9th	14-15 anni	Freshman	1° Superiore
10th	15-16 anni	Sophomore	2° Superiore
11th	16-17 anni	Junior	3° Superiore
12th	17-18 anni	Senior	4° Superiore





IL SISTEMA SCOLASTICO AMERICANO

Com'è la scuola negli Stati Uniti? Un'esperienza tutta da costruire

Il sistema scolastico americano è diverso da quello italiano... ed è proprio questo il bello!



Il calendario scolastico cambia molto da stato a stato e in alcuni casi addirittura da scuola a scuola.

Generalmente a sud si inizia presto, i primi giorni di agosto, mentre al nord più tardi, verso la fine di agosto e in alcuni casi a inizio settembre.

L'anno scolastico di conseguenza termina fra la seconda metà di maggio e l'inizio di giugno.

L'anno è solitamente diviso in due semestri (della durata di 5 mesi effettivi) e ogni studente costruisce il proprio percorso scegliendo generalmente tra le 5 e le 7 materie.

Ci sono alcune **materie** obbligatorie, che possono variare da stato a stato ma solitamente sono **inglese, matematica e scienze**, il resto lo scegli tu! Potrai spaziare tra tantissime opzioni: dalle classiche (storia, chimica, biologia) a quelle più moderne e sorprendenti come robotica, grafica digitale o cinema.

Ogni scuola ha la sua offerta formativa, ma in generale avrai molta più libertà rispetto a quella a cui sei abituato. La vera differenza la fanno anche le lezioni, che sono estremamente diverse rispetto a quelle italiane: sono solitamente dinamiche e interattive, così come lo sono gli insegnanti con cui c'è sempre un rapporto diretto.

Non sarai solo nella scelta delle materie: una volta arrivato, sarai affiancato da un tutor o da un consulente scolastico che ti aiuterà a costruire il piano più adatto a te, in base al tuo livello, alle tue passioni e alle classi disponibili nella scuola.

Le scuole americane possono essere molto differenti non solo dalle nostre ma anche fra loro: possono avere un corpus studentesco di 200/300 studenti nelle realtà più piccole o di 1.500 studenti. Solitamente le **scuole private** sono scuole più piccole con classi meno numerose, mentre le **scuole pubbliche** sono solitamente più grandi e ospitano tanti studenti. Il livello scolastico è perlopiù lo stesso ma nelle scuole private, che spesso hanno un'affiliazione religiosa, potrò trovare un'attenzione più personalizzata.

Un altro elemento chiave della scuola americana è lo **sport**.

Ogni stagione ha i suoi tornei e le sue squadre: potresti ritrovarti a fare parte di una squadra di football, nuoto, basket o atletica... o a tifare dai gradoni come un vero local. Lo sport, o i club pomeridiani (gardening, public speaking, cooking e molto altro) è un modo fantastico per integrarsi, fare amicizie e vivere appieno lo spirito scolastico americano.

E c'è di più: se frequenti l'ultimo anno e frequenti un programma Exchange Plus o Select, potresti avere la possibilità,



se dimostri impegno e buoni risultati, di ottenere il **diploma americano**.

In questo caso è importante segnalare fin dall'inizio questo tuo desiderio in modo che possiamo guidarti in questo percorso e individuare una scuola che ti permetta di prendere il diploma e una volta in loco dovrai concordare con il tuo tutor scolastico le materie da seguire per raggiungere il numero di crediti necessario per il diploma. Un grande traguardo che può aprire le porte non solo alle università negli USA, ma anche in Canada o in molte università internazionali.

La giornata tipo in un High School

La giornata scolastica in una high school americana comincia presto: l'ingresso è solitamente tra le 7:30 e le 8:00 del mattino. Spesso la giornata inizia con alcuni annunci via interfono e poi si parte con le lezioni, che si susseguono in blocchi di circa 45-60 minuti ciascuno. Gli studenti cambiano aula a ogni ora, hanno un insegnante diverso per ogni materia e ognuno ha un timetable scolastico differente in base alle materie scelte. Intorno alle 12 c'è la pausa pranzo nella mensa scolastica (cafeteria). È un momento importante anche per socializzare con amici e compagni. Spesso dopo pranzo le lezioni riprendono fino al primo pomeriggio, a seconda della scuola. Al termine delle lezioni, molti studenti restano a scuola per attività extrascolastiche come sport, teatro, musica o club tematici.

La scuola americana è fatta per chi ha voglia di mettersi in gioco, scoprire nuovi interessi e vivere da protagonista ogni giorno. È il tuo percorso, e sei tu a scriverlo.

Lo sport ha un ruolo molto importante nelle scuole americane e molti ragazzi riescono ad entrare al college proprio grazie ai loro meriti in campo sportivo. Nelle High School lo sport crea senso di appartenenza, unità, coesione. È un ottimo punto di partenza per fare nuove amicizie e integrarsi.

Mattia - USA



SOFT LAND CAMP: NEW YORK

Il tuo atterraggio morbido negli Stati Uniti

Prima di iniziare davvero la tua nuova vita americana, c'è un'occasione unica per entrare gradualmente nel ritmo di questa esperienza: il **Soft Land Camp a New York**. Come suggerisce il nome, si tratta di un "atterraggio morbido", pensato per aiutarti a prendere confidenza con il paese che ti ospiterà, insieme a ragazzi da tutto il mondo che stanno per affrontare lo stesso percorso.

Per 3 giorni sarai nel cuore della città, tra **visite ai suoi luoghi simbolo e incontri formativi** dedicati alla vita scolastica e culturale negli Stati Uniti.

Un mix perfetto di orientamento, scambio internazionale e prime emozioni americane, il tutto organizzato dal nostro partner locale.

Il programma include:

- Trasferimento da/per l'aeroporto;
- Pernottamento in struttura centrale con colazione inclusa;
- Tour guidati e attività turistiche;
- Sessioni di preparazione alla scuola e alla vita quotidiana negli USA.

Dopo il Camp, ognuno raggiungerà la propria destinazione con più sicurezza, entusiasmo e consapevolezza.

Il Soft Land Camp è facoltativo e disponibile con supplemento.



**Un inizio soft, in una città da sogno,
per vivere al meglio una delle avventure più strong della tua vita.**



La barriera linguistica inizialmente mi ha reso difficile seguire al meglio le lezioni, ma il mio inglese è poi migliorato velocemente e di conseguenza anche le relazioni con i miei coetanei.

Lorenzo - USA





EXCHANGE PROGRAM

Vivi l'America più autentica

Se il tuo obiettivo è **immergerti davvero nella cultura americana**, senza scegliere in anticipo dove andrai, ma lasciandoti sorprendere da tutto ciò che questa esperienza ha da offrire, allora l'**Exchange Program** è fatto per te.

È il programma di scambio per eccellenza, pensato per chi ha **spirito di adattamento, tanta curiosità e voglia di mettersi in gioco**. Parliamo di un'esperienza regolata direttamente dal **Dipartimento di Stato Americano**, che

ti permetterà di frequentare una **scuola pubblica** statunitense e vivere con una famiglia ospitante locale, proprio come un vero teenager americano.

Non potrai scegliere la città, lo stato o la scuola, e nemmeno le materie o gli sport da frequentare in anticipo, ma in cambio avrai l'opportunità di vivere in un contesto autentico, spesso in piccoli centri dove è più facile integrarsi, stringere amicizie e sentirsi davvero parte di una nuova realtà.



Il pensiero di non riuscire a trovare le amicizie giuste dall'altra parte del mondo mi ha aiutato a sbloccarmi molto. Avevo intenzione di rendere il mio tempo lì memorabile.

Tommaso - USA



Famiglie



Il fulcro di questo programma sono le **famiglie ospitanti** che partecipano su base volontaria e

sono loro a scegliere lo studente! Il tuo profilo - interessi, passioni, personalità - sarà il tuo biglietto da visita: più sei aperto, flessibile e motivato, più aumenteranno le possibilità di essere

scelto.

Le famiglie ospitanti possono avere composizioni e stili di vita molto diversi tra loro: non esiste un'unica "famiglia tipo". Vengono selezionate nel rispetto degli **standard stabiliti dalle autorità statunitensi**, senza discriminazioni legate a etnia, religione, livello economico o background culturale. Ciò che le accomuna è solitamente il desiderio di

conoscere culture nuove e far conoscere la propria. Essere disposti a vivere in zone non centrali, **non avere allergie importanti o restrizioni alimentari** e sapersi raccontare in modo positivo e autentico sono tutti elementi che fanno la differenza nel trovare la famiglia giusta.

Destinazioni



Potrai essere inserito in **uno qualsiasi dei 50 Stati americani**, spesso in piccole città o comunità locali dove avrai la possibilità di vivere l'America vera, fatta di tradizioni, accoglienza e quotidianità. Ecco alcuni degli Stati in cui in cui più spesso si trovano le

host families che partecipano a questo programma **Arizona, Georgia, Hawaii, Idaho, Kansas, Maine, Michigan, New Jersey, Texas, Vermont, Washington...** e molti altri.

Exchange Program significa partire con la mente aperta, accogliere l'inaspettato e tornare con un bagaglio di esperienze che ti cambia per sempre.



Chi può partecipare?

Per accedere al programma è richiesto:

- **Un buon livello di inglese;**
- **Una media scolastica discreta** prima della partenza (nessuna insufficienza nell'anno precedente) e una volta in loco è necessario mantenere una buona media scolastica;
- **Buona salute generale**, senza patologie particolari, allergie alimentari o gravi restrizioni;
- **Effettuare tutte le vaccinazioni previste dal sistema sanitario americano per l'iscrizione a scuola.**

Vista la stretta regolamentazione governativa, il numero di posti in questo tipo di programma è limitato e la durata deve essere decisa in fase di iscrizione e non può essere prolungata (per un massimo di un anno, non ripetibile). Il termine ultimo ufficiale per ottenere un placement è il 31 agosto, dato dalla libera scelta delle famiglie.

POSTI LIMITATI!

TERMINE PER LE ISCRIZIONI:

31 marzo per il 1° semestre | 30 settembre per il 2° semestre
*o fino ad esaurimento posti.



EXCHANGE PLUS PROGRAM

Full immersion, flessibilità, garanzia di partenza e... Diploma americano!

Se l'Exchange è lo scambio culturale nella sua forma più autentica, con l'**Exchange Plus** vivi un'esperienza altrettanto ricca dal punto di vista culturale, ma con un focus più **accademico**, potendo indicare alcune preferenze in merito al tipo di scuola e alle materie da studiare.

Questo programma permette allo studente una maggiore flessibilità al momento dell'ammissione: non ci sono scadenze imposte dal governo americano e studenti con necessità scolastiche o di salute possono trovare una soluzione adatta a loro.

Ma soprattutto lo studente **ha la garanzia di partire**, una volta che è stato accettato nel programma, senza l'incognita della scelta da parte della famiglia. In questo programma le famiglie ospitanti infatti vengono accuratamente selezionate direttamente dai nostri coordinatori locali, e percepiscono un contributo spese, per poter garantire allo studente un maggiore controllo del programma.

Ma i vantaggi di questo programma non finiscono qui: frequentando un intero anno scolastico è possibile ottenere il **diploma americano!**

Sarà utile soprattutto agli studenti che vogliono proseguire gli studi in un'università americana o canadese, ma è comunque un'ottima certificazione da inserire nel proprio curriculum. L'ottenimento del diploma è soggetto ad alcuni requisiti iniziali tra cui l'inserimento all'ultimo anno di studio, avere una buona media scolastica e un buon livello di inglese. Durante il percorso di studi americano inoltre sarà necessario frequentare alcuni corsi specifici per l'ottenimento di crediti scolastici necessari per il diploma e mantenere una discreta media scolastica così da essere ammessi agli esami finali.

Come studente Exchange Plus puoi:

AVERE LA CERTEZZA della partenza
DECIDERE se frequentare una scuola privata o pubblica;
ASSICURARTI che la scuola assegnata possa garantirti un requisito che per te è importante avere come:

- **Poter ottenere il diploma americano**
- **Studiare una lingua straniera** (francese, spagnolo, tedesco);
- **Praticare sport** (es. calcio, tennis, golf, basket, atletica, etc.);
- **Seguire un corso o un club dedicato al mondo delle arti** (teatro, recitazione, musica, etc.);

- **Frequentare materie di livello universitario** (ad esempio AP calculus, AP biology, etc.);
- Nel caso si scelga una scuola privata si può indicare anche la preferenza per un clima caldo oppure "quattro stagioni".

L'Exchange Plus è la scelta giusta se cerchi un programma più personalizzabile e orientato al tuo futuro.



Frequentare un semestre in Arizona durante il mio IV anno di liceo è stata la decisione migliore che abbia mai preso, un'esperienza formativa che ha cambiato la mia vita: ho conosciuto tantissime persone meravigliose, ho imparato ad adattarmi e ad apprezzare le piccole cose e i piccoli momenti.

Ancora oggi sono in contatto con la mia famiglia ospitante: sono già venuti a trovarmi da quando sono tornata in Italia e fortunatamente torneranno a breve.

Micol - USA



SELECT PROGRAM

Un programma flessibile e su misura per te

Il **Select Program** è pensato per chi desidera costruire un percorso scolastico personalizzato negli Stati Uniti, con la possibilità di scegliere in anticipo la **scuola**, la **destinazione** e l'**offerta formativa**.

È la soluzione ideale sia per gli studenti che hanno già le idee chiare su materie, sport o sulla propria meta, sia per chi,

pur non avendo ancora definito ogni dettaglio, preferisce partire con una destinazione certa, conoscendo fin da subito dove vivrà la sua esperienza e studierà.

Insieme analizzeremo le tue preferenze, attitudini ed esigenze. In collaborazione con i nostri partner locali, selezioneremo una rosa di scuole

pubbliche o private che rispondano ai tuoi criteri: materie accademiche, sport, lingue straniere, clima, dimensioni della scuola, presenza di studenti internazionali e attività extracurricolari. Potrai così scegliere la scuola che più senti in linea con il tuo profilo e i tuoi obiettivi.

Destinazioni



Con il Select Program hai la possibilità di scegliere la **tua destinazione** tra numerosi stati americani, tenendo conto anche del clima, della vicinanza a posti che conosci e vuoi visitare o semplicemente della zona geografica (East Coast, West Coast, mare

o montagna). Sceglierai quindi una scuola e un ambiente che ti facciano sentire a tuo agio e ti aiutino a vivere al meglio questa esperienza.

Ogni scuola ha caratteristiche specifiche e offre diverse possibilità: potrai scegliere scuole o distretti scolastici che propongono **attività artistiche, sport, materie di livello avanzato** (come AP courses) o **lingue straniere** (francese,

spagnolo, cinese, coreano, giapponese). È anche possibile richiedere l'inserimento in una scuola che permetta, frequentando l'intero anno scolastico, di ottenere il **diploma americano**. Il conseguimento del diploma dipende da alcuni requisiti... ma non è assolutamente un'impresa impossibile!

Famiglie



Come negli altri programmi, anche nel Select Program l'alloggio presso famiglia ospitante

locale rappresenta un elemento fondamentale dell'esperienza. Le famiglie sono selezionate con cura e rappresentano una varietà di background

e composizioni.

Vivere con una famiglia americana ti permetterà di entrare in contatto diretto con lo stile di vita, i valori e le abitudini locali, rendendo ancora più profonda la tua esperienza culturale.



È una bellissima esperienza che ti cambia profondamente, sia da un punto di vista personale che per il modo in cui imparerai a relazionarti con le persone. È un'avventura che non serve solo per la lingua ma che ti lascerà un bagaglio culturale incomparabile. Ti aiuta a crescere.

Giada - USA



SELECT PROGRAM

Esempi di scuole disponibili

Arizona

La terra dei canyon e dei deserti offre scenari tra i più iconici d'America, come la spettacolare Monument Valley. È la destinazione perfetta per vivere un'avventura all'estero tra natura incontaminata, clima soleggiato e vita rilassata. Qui potrai scoprire la vera cultura americana, sentirti parte di una famiglia e vivere emozioni che ti resteranno dentro per sempre. Gli amanti dello sport potranno partecipare a club sportivi amatoriali (grade 9-11), ma non a competizioni ufficiali.



MESA PUBLIC SCHOOLS



- Uno dei distretti più grandi e amati dell'Arizona, con diversi campus che offrono **laboratori scientifici avanzati e centri tecnologici innovativi**.
- **Eccellenza nello sport e nelle arti visive:** impianti sportivi all'avanguardia e programmi artistici di alto livello.
- Ampia scelta di corsi: da biotecnologie e macroeconomia a fisica avanzata e lingue straniere (spagnolo, cinese, francese).
- Un'esperienza completamente **"fully American"** in una comunità accogliente e stimolante: Mesa, a soli 30 minuti dalla capitale dell'Arizona, offre un **ambiente vivace, sicuro** e ricco di parchi, piscine e centri commerciali.

Disponibili: semestre o anno



HIGLEY UNIFIED SCHOOL DISTRICT



- **Curriculum rigoroso e vario:** corsi sulla storia americana, lingue straniere, musica, arte ma anche focus sulle materie scientifiche con corsi di tecnologia, STEM e ingegneria.
- Tutte le scuole del distretto offrono **laboratori scientifici, teatri e numerosi campi sportivi** per un'esperienza completa ricca di attività extra-curricolari.
- Per il livello di preparazione offerto, il Washington Post ha definito queste scuole tra le **"America's most challenging"**.
- Gilbert, una delle città più vivibili degli USA, con clima caldo, soleggiato e a soli 30 minuti dalla capitale Phoenix.

Disponibili: semestre o anno



CACTUS SHADOWS H.S. CAVE CREEK

- Cittadina e scuola a misura di ragazzo: una comunità accogliente che rende l'esperienza autentica e ricca di relazioni vere.
- Campus moderno e completo, con spazi dedicati ad arte, musica e sport che offre un'offerta accademica ricca di corsi AP stimolanti.
- Ce n'è per tutti i gusti: **sport** (come nuoto, atletica, basket, cheerleading), **arti visive** (come danza, musica, visual arts, coro), **lingue straniere** (come spagnolo, francese...) e molto altro.

Disponibili: semestre o anno



SEQUOIA CHARTER HIGH SCHOOL



- Campus **composto da 11 edifici** moderni con aule tecnologiche, laboratori scientifici, una biblioteca ben attrezzata e un auditorium multifunzionale.
- Tante attività extracurricolari tra cui **sport, musica, teatro e arti visive** per stimolare il talento e la creatività degli studenti.
- **Tra le top dell'Arizona:** da anni tra le prime dieci organizzazioni scolastiche dello stato, sinonimo di qualità, innovazione e impegno costante verso l'eccellenza.
- Studiare a Mesa, vivere l'Arizona: **una città dinamica e accogliente**, perfetta per le famiglie e vicina a Phoenix, con tantissime esperienze culturali e avventure all'aria aperta.

Disponibili: semestre o anno





California

La California è uno degli stati più iconici degli USA: da Hollywood alle grandi aziende tech come Google e Amazon, qui c'è davvero di tutto. Ma c'è anche il lato più autentico: avrai la possibilità di respirare la vera vita americana in cittadine accoglienti e sicure, perfette per la tua esperienza scolastica. E nel tempo libero? Spiagge spettacolari, paesaggi da cartolina e tantissime avventure ti aspettano.



Disponibili: semestre o anno



ALAMEDA UNIFIED SCHOOL DISTRICT

- Un mix di fascino e funzionalità: campus con edifici in stile neo-classico che ospita anche laboratori scientifici, un centro multimediale e **spazi dedicati alle arti visive e performative**.
- **Un'ottima combinazione di sport e creatività**: dagli sport più amati come football, basket e nuoto, fino a programmi di teatro, musica e arti visive dove esprimere al meglio il proprio talento.
- È possibile spaziare tra **lingue straniere** (spagnolo, francese, cinese), matematica, statistica, biologia, chimica o approfondire la **storia americana, europea o mondiale**.
- Posizione strategica e stimolante: situata nella tranquilla Alameda, **vicinissima a San Francisco**, offre un contesto sicuro, ricco di attività culturali e ricreative.

Disponibili: semestre o anno



TORRANCE UNIFIED SCHOOL DISTRICT

- Torrance, **affacciata sull'Oceano e a soli 45 minuti da Los Angeles**, è stata il set di serie TV cult come Beverly Hills e Buffy e offre un ambiente sicuro e ricco di opportunità culturali e ricreative.
- Il distretto scolastico di Torrance dispone di campus moderni con **laboratori scientifici, spazi per le arti performative, centri sportivi e biblioteche ben fornite**, garantendo un ambiente completo.
- Con oltre 2.000 studenti, la scuola offre **una vasta gamma di corsi AP** come matematica, politica, fisica e storia mondiale, oltre a lingue straniere come francese, giapponese e coreano.
- Gli studenti possono scegliere tra più di **50 club extra-scolastici** e partecipare a programmi sportivi e artistici di alto livello, bilanciando studio, passioni e crescita personale.

Disponibili: semestre o anno



MORGAN HILL UNIFIED SCHOOL DISTRICT

- Morgan Hill Unified si trova **nel cuore della Silicon Valley**, a soli 30 minuti da San Jose e un'ora e mezza da San Francisco, nelle zone interne e centrali della California.
- Il distretto vanta due eccellenti high school con **un'ampia offerta di Advanced Placement Courses**: dalle lingue straniere alla matematica e fisica, della tecnologia alla storia mondiale.
- Le scuole dispongono di aule high tech e strutture sportive e artistiche all'avanguardia, dove si svolgono attività uniche come **Culinary Arts, Fashion Design e Field Hockey**.
- Anche l'offerta extra-scolastica è ricca e variegata: da MESA (Math, Engineering and Science Achievement) **al Drama Club, dal Gay-Straight Alliance all'Archery Club**.

Washington

Foreste verdi, caffè fumanti e un tocco urban-chic: lo stato di Washington è perfetto per chi sogna un'esperienza americana tra natura e città dinamiche come Seattle. Nel tempo libero? Puoi esplorare montagne, laghi, mercatini locali o goderti la vista sul Pacifico. Un'avventura scolastica diversa dal solito, ma 100% made in USA.



Disponibili: semestre o anno



TACOMA SCHOOL DISTRICT

- Moderni laboratori STEM, biblioteche, impianti sportivi, teatri e ambienti sicuri pensati per un apprendimento al passo coi tempi.
- Corsi di ogni tipologia per continuare a coltivare la propria passione: dagli sport tradizionali come **football, basket e soccer**, fino ai programmi artistici in **musica, teatro e arti visive**.
- **Tante attività oltre l'orario scolastico**, come club creativi e percorsi tecnici e professionali in ambito sanitario, tecnologico e artigianale.
- **Posizione ideale**: Tacoma è una città vivace affacciata sull'oceano, a breve distanza da Seattle. Un mix perfetto di cultura urbana, natura e vita all'aria aperta.



Con il suo clima perfetto quasi tutto l'anno e le spiagge infinite, la Florida è una delle mete più amate degli Stati Uniti – non per niente è soprannominata il Sunshine State! Qui convivono divertimento e natura, grattacieli e oceano, vita da spiaggia e avventure uniche come Walt Disney World, gli Universal Studios e Cape Canaveral.

NB: generalmente è possibile accedere al Grade 12 solo iscrivendosi per l'intero anno scolastico.



MARION COUNTY PUBLIC SCHOOLS



diploma

- Situata vicino a Orlando, da Ocala è facile raggiungere parchi naturali mozzafiato e le spiagge del Golfo e dell'Atlantico: un mix perfetto tra natura e divertimento!
- Qui potrai scegliere tra **oltre 15 corsi AP**, un innovativo programma di scienze biomediche e un ricco programma di arti visive, musica e teatro!
- Strutture moderne e spaziose: laboratori hi-tech, aule scientifiche all'avanguardia e spazi dedicati alle arti performative, con nuovi edifici in arrivo entro il 2027.
- E lo sport? Da veri campioni! Questa scuola offre **programmi di football, atletica, calcio, basket** e tanto altro per chi vuole mettersi alla prova.

Disponibili: semestre o anno



INDIAN RIVER CHARTER HIGH SCHOOL



diploma

- Location da sogno, a Vero Beach, sulla costa atlantica della Florida, tra spiagge mozzafiato, sport acquatici e un clima mite tutto l'anno.
- Qualità riconosciuta: Nominata "Scuola di Eccellenza" dal Dipartimento di Educazione della Florida per la qualità dell'insegnamento e dei programmi.
- Questa scuola offre uno dei migliori programmi di **Visual e Performing Arts** dello stato, con corsi di musica, danza, teatro, pittura, digital art e molto altro.

Disponibili: semestre o anno



Massachusetts

Storia, innovazione e cultura si incontrano qui! Il Massachusetts è la casa di città storiche come Boston, università leggendarie come Harvard e il MIT, e panorami mozzafiato tra coste atlantiche e foreste colorate. Qui si respira il futuro, ma con il fascino autentico della tradizione. Se sogni un'esperienza scolastica stimolante, in un ambiente ricco di cultura, sport e natura, questo è il posto giusto per te.



WINTHROP HIGH SCHOOL



diploma

- La scuola si trova a Winthrop, una cittadina costiera tranquilla a meno di mezz'ora da Boston
- Offre una vasta gamma di corsi AP, inclusi fotografia, studio art, drama e latino, per soddisfare ogni interesse accademico.
- Le strutture sportive sono di alto livello e permettono agli studenti di praticare attività come football americano, ice hockey, vela e cheerleading.
- Ogni studente dispone di un **iPad personale**, che rende l'apprendimento più interattivo e moderno, mantenendo la scuola all'avanguardia nell'insegnamento.

Disponibili: semestre o anno



NEWBURYPORT HIGH SCHOOL



diploma

- Fondata nel 1831, la scuola si trova nella pittoresca città costiera di Newburyport, Massachusetts, a soli 35 minuti dall'aeroporto di Boston Logan e vicino a splendide spiagge come Plum Island.
- Il campus combina architettura storica e strutture moderne, con aule all'avanguardia e impianti sportivi rinnovati, incluso uno stadio per gli sport.
- Un'ottimo mix di sport e creatività: dagli sport più amati come calcio, hockey e baseball fino a programmi di teatro, musica, arti visive, 3D art e recitazione.
- La scuola propone numerose attività extracurricolari, tra cui club di lingue straniere, iniziative ambientali, mock trials e global development projects.

Disponibili: semestre o anno





New York State

Lo stato di New York è famoso per le epiche cascate del Niagara, ma soprattutto per la mitica Grande Mela. Questo stato si estende dal confine con il Canada fino all'oceano, pieno di spazi verdi e super strategico per esplorare tutta la costa nordorientale americana. Qui c'è sempre qualcosa di cool da scoprire!



Disponibili: semestre o anno



THE CHARLES FINNEY SCHOOL

- Grazie al rapporto insegnante-studente ottimo, questa scuola privata garantisce un'alta attenzione e continuo supporto a ogni studente.
- Charles Finney offre un'ampia gamma di programmi accademici, sportivi e culturali, permettendo a tutti di trovare il proprio spazio e coltivare le proprie passioni.
- Le strutture di questo campus includono impianti sportivi di qualità, laboratori innovativi, club di musica, arte, teatro, stampanti 3D e un corso avanzato di robotica.
- Situata a Penfield, una cittadina a misura di giovane, a soli 15 minuti da Rochester e meno di due ore dalle cascate del Niagara e dal confine canadese.

Michigan

Il Michigan è particolarmente famoso per i Grandi Laghi che offrono paesaggi spettacolari, ma anche per l'industria automobilistica, Detroit e la musica: qui infatti sono nati artisti del calibro di Madonna ed Eminem. Qui puoi vivere un mix unico di storia industriale, cultura moderna e spirito giovane, ideale per chi vuole studiare in un ambiente dinamico e variegato.



Disponibili: anno



CHELSEA HIGH SCHOOL

- Situata a Chelsea in una comunità accogliente a misura di ragazzo.
- La scuola include numerose strutture quali laboratori, una biblioteca avanzata, ampi campi sportivi, palestra e spazi per eventi artistici, garantendo un ambiente ideale per studio e attività extracurricolari.
- L'offerta sportiva è ampia e competitiva, con sport quali football americano, basket, baseball, softball, calcio, hockey su ghiaccio e sci.
- Il programma artistico è vivace e variegato, con teatro, bande musicali e produzioni che valorizzano i talenti creativi degli studenti, rendendo la scuola un punto di riferimento anche per le arti.

Disponibili: anno



ROCKFORD HIGH SCHOOL

- Rockford Public School si trova nel cuore del Michigan, in una classica cittadina dalla tipica atmosfera americana.
- Fondata nel 1885, la scuola è moderna e tecnologica, con aule all'avanguardia che supportano un apprendimento di qualità.
- La scuola è famosa per la sua banda e il programma musicale, ma offre anche un'ampia varietà di attività extracurricolari, tra cui sport, teatro e club di scrittura.

Disponibili: anno



ADRIAN HIGH SCHOOL

- Adrian è una piacevole cittadina e una comunità particolarmente accogliente, perfetta per esplorare i Grandi Laghi, Detroit e anche il confine con il Canada.
- La scuola vanta strutture sportive, aule tecnologiche, laboratori scientifici, una biblioteca ben fornita e ampi spazi dedicati ad arti e sport, perfetti per le attività extra-curricolari.
- Impegno per l'inclusività: la scuola offre agli studenti un ambiente inclusivo e ha un ottimo ranking per l'ammissione alle università americane.
- Sport e performing arts sono protagonisti con 23 discipline sportive (football, basket, wrestling, ecc...) e programmi di musica, coro, orchestra, banda e teatro molto amati dagli studenti.

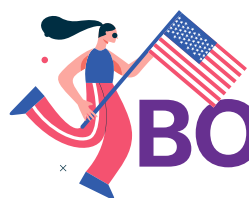

BOARDING SCHOOL PROGRAM

Vivere e studiare in un campus americano significa entrare a far parte di una vera e propria comunità scolastica, dove ogni giornata è ricca di stimoli e opportunità.

Condividere spazi e routine con altri studenti provenienti da tutto il mondo favorisce relazioni profonde, un forte senso di autonomia e uno scambio culturale continuo.

Oltre alle lezioni, potrai partecipare a numerose attività sportive, artistiche e momenti di svago.

Le boarding school offrono un ambiente strutturato e dinamico, con buoni standard accademici e una programmazione quotidiana intensa e ben organizzata. Le giornate si alternano tra lezioni, studio individuale e attività extra-curricolari: sport di squadra, club, laboratori, eventi. In caso di bisogno, i tutor presenti nel campus sono sempre disponibili a offrire supporto, sia per motivi scolastici che personali. L'assistenza all'interno di una boarding school è sempre massima.

Se vuoi massimizzare il tuo apprendimento o vuoi un'attenzione più personalizzata nello studio, la boarding school è l'ideale per te.

Durante il fine settimana, molti campus propongono attività ricreative come serate cinema, feste a tema, gite o tornei sportivi. In alcune scuole è anche possibile frequentare sessioni di studio aggiuntive per migliorare l'inglese o approfondire una materia specifica.



Con il programma in Boarding School potrai scegliere il campus più adatto alle tue esigenze in base a numerosi fattori: posizione geografica, grandezza dell'istituto, tipologia di attività extra-curricolari offerte, clima e ambiente. Le scuole con cui collaboriamo si trovano prevalentemente in cittadine tranquille e sicure, lontane dai grandi centri urbani, e offrono un contesto ideale per concentrarsi sugli studi e sulla crescita personale.

Campus

L'alloggio è previsto all'interno del campus, in camere condivise con altri studenti e con spazi comuni per lo studio e il tempo libero. Questa soluzione, oltre a garantire praticità e sicurezza, permette una vera immersione nella vita scolastica, senza la necessità di spostamenti quotidiani. Ogni scuola offre strutture e sistemazioni diverse, che verranno

descritte nel dettaglio al momento della proposta.

Durante le pause scolastiche più lunghe, i dorms solitamente rimangono chiusi. In quei casi, avrai diverse opzioni: rientrare temporaneamente in Italia o essere accolto da una famiglia selezionata dal nostro partner locale, anche se nella maggior parte dei casi i

ragazzi vanno a passare le feste dagli amici locali. Un'ulteriore occasione per vivere la cultura americana da un'altra prospettiva.

Lezioni, mensa, attività sportive e ricreative: tutto si svolge nello stesso luogo, in un ambiente pensato per offrire il massimo in termini di apprendimento, autonomia e socialità.



L'America mi ha lasciato un grande desiderio di mettermi in gioco e anche un grande vuoto: non vedo l'ora di poter iniziare di nuovo a viaggiare e fare altre esperienze all'estero, che si sono rivelate essere estremamente formative per la mia persona

Sara - USA

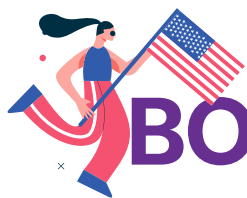

BOARDING SCHOOL PROGRAM

Esempi di scuole disponibili

Connecticut

È uno stato sicuro, immerso nel verde, ma vicino a grandi città come New York e Boston. Questo significa avere il meglio di due mondi: tranquillità per studiare e cultura, eventi e opportunità a portata di mano.

Disponibili: semestre o anno



ST. THOMAS MORE BOARDING SCHOOL

- Scuola di piccole dimensioni (circa 150 studenti) che offre un ambiente inclusivo, accogliente e attento ad ogni studente, garantendo classi contenute ed un'attenzione personalizzata da parte dei docenti.
- Bellissimo campus affacciato sul lago Gardner, dispone persino di una spiaggia privata, perfetta per praticare sport acquatici o semplicemente rilassarsi.
- L'offerta formativa è ricca e variegata, con oltre 40 corsi tra cui scegliere. Lo sport è un altro punto di forza della scuola: football americano, basket e soccer sono tra le discipline più praticate, con strutture moderne e allenatori qualificati.

Maine

Scegliere il Maine significa vivere un'esperienza autentica a contatto con la natura. Il Maine è famoso per i suoi paesaggi mozzafiato che permettono di praticare sport come kayak, trekking o sciare d'inverno, ma anche avvistare le balene nel periodo estivo.

Disponibili: semestre o anno



NORTH YARMOUTH ACADEMY

- Il campus, che ospita circa 450 studenti, si trova in una comunità accogliente e dinamica, vicino a Portland.
- A livello accademico, spiccano il laboratorio di innovazione (robotica, coding, ingegneria), il programma STEM, l'Accademia di leadership e vari corsi di lingue straniere.
- Numerose sono anche le attività extra-didattiche: è possibile praticare sport, tra cui hockey, calcio, lacrosse e basket, e partecipare a programmi artistici in musica, teatro e arti visive.





CANADA



PROGRAMMI DISPONIBILI

EXCHANGE (14-18 anni)

IL PROGRAMMA IN PILLOLE

Sogni l'immersione culturale in Canada, non importa dove



SISTEMAZIONE

Famiglia

CARATTERISTICHE

Programma senza scelta di destinazione



SCUOLE PUBBLICHE E PRIVATE

DURATA

Semestre: agosto - gennaio | gennaio - giugno

Anno: agosto - giugno

PER TUTTI I PROGRAMMI

REQUISITI

- Buon livello di inglese
- Media scolastica discreta prima della partenza, da mantenere in loco (per programma Exchange: non aver ripetuto anni scolastici)
- Lista completa delle vaccinazioni: alcuni distretti scolastici ne possono richiedere di aggiuntive
- Buone condizioni psicofisiche: eventuali bisogni particolari (legati alla salute, all'apprendimento o ad altre patologie) dovranno essere segnalati e verranno valutati caso per caso

DOCUMENTI E VISTI

- Passaporto
- Visto: per periodi superiori a 6 mesi
- Electronic travel authorization (eTA): per periodi inferiori a 6 mesi

SELECT (14-18 anni)

IL PROGRAMMA IN PILLOLE

Scegli il distretto scolastico più adatto a te



SISTEMAZIONE

Famiglia

CARATTERISTICHE

- Scelta del distretto scolastico in base a: zona, materie e sport
- Estrema flessibilità in fase di ammissione



SCUOLE PUBBLICHE E PRIVATE

DURATA

Quadrimestre: agosto - dicembre

Semestre: agosto - gennaio | gennaio - giugno

Anno: agosto - giugno

ANNO ACCADEMICO 2026-2027 | PRIMAVERA VIAGGI





IL CANADA

Dalla modernità delle città alla magia dei grandi spazi

Moderne città e paesaggi naturali mozzafiato convivono in perfetto equilibrio: il Canada è un paese che unisce la bellezza selvaggia della natura a un altissimo livello di benessere e qualità della vita.

Il Canada è da sempre considerato uno dei paesi più inclusivi al mondo. La sua identità si è formata grazie all'incontro di culture diverse: accanto alla popolazione autoctona e alle due lingue ufficiali – inglese e francese – convivono influenze europee, asiatiche, latinoamericane e africane.

Questo mix ha generato una società accogliente, abituata al confronto e rispettosa delle differenze. Vivere e studiare in Canada significa immergersi in un contesto multiculturale, dove essere “nuovi” è considerato un valore aggiunto, non un ostacolo.

Secondo le classifiche internazionali, è tra i migliori luoghi al mondo in cui vivere: è sicuro, ben organizzato, accogliente e con un forte senso civico. Le famiglie canadesi sono aperte, abituate a ospitare studenti internazionali e molto attente al benessere dei ragazzi.

Dal punto di vista geografico, è un paese immenso e ricco di paesaggi spettacolari: foreste di aceri, laghi cristallini, montagne, parchi naturali e coste sconfinite che invitano a esplorare e scoprire.

Scegliere il Canada per un'esperienza di studio significa vivere in un contesto internazionale, sicuro e stimolante, dove potrai crescere, imparare e scoprire nuove culture...

ETÀ STUDENTI	HOW THEY CALL IT	CORRISPONDE ALLA NOSTRA
16-17 anni	Senior High - Grade 11	3° Superiore
17-18 anni	Senior High - Grade 12	4° Superiore



IL SISTEMA SCOLASTICO CANADESE

La scuola in Canada: un percorso che calza a pennello!

Il sistema scolastico canadese è pensato per valorizzare ogni studente, accompagnandolo anno dopo anno in un percorso personalizzato e stimolante. A fare da cornice, una struttura ben organizzata: ogni regione è suddivisa in distretti scolastici, ognuno con un numero variabile di scuole e un'offerta formativa ampia e dinamica.

Le scuole propongono un grande ventaglio di materie, che spaziano da quelle tradizionali (matematica, scienze, letteratura) a discipline più specifiche e attuali come media design, psicologia,

business, outdoor education o robotica. L'approccio allo studio è molto pratico e coinvolgente: si lavora in laboratorio, si partecipa ad attività di gruppo e si portano avanti progetti concreti.



Gli insegnanti sono preparati, disponibili e aperti al dialogo. Il rapporto con loro è diretto e informale.

Nella maggior parte delle scuole pubbliche canadesi l'anno scolastico è organizzato in due semestri: scegli

4 o 5 materie per semestre, arrivando così a seguirne circa 8-10 in totale. Alcune scuole, invece, adottano un sistema lineare, in cui tutte le materie vengono frequentate per l'intero anno, da fine agosto a giugno, con verifiche distribuite durante i trimestri. Ogni studente costruisce il proprio piano di studi mescolando materie accademiche, corsi sportivi e attività creative o ricreative, per vivere un'esperienza completa, dentro e fuori dall'aula.



La giornata tipo in un High School

Le giornate scolastiche in una high school canadese iniziano generalmente tra le 7:30 e le 8:00 del mattino e si concludono intorno alle 14:30 o 15:00. Ogni giornata è scandita da una serie di lezioni suddivise in blocchi orari, spesso accompagnati da brevi pause. A metà giornata è prevista una pausa pranzo, durante la quale gli studenti possono mangiare nella mensa scolastica o nelle aree comuni, socializzando con i compagni.

Al termine delle lezioni, inizia una parte fondamentale della vita scolastica: le attività extra-curricolari. Ogni scuola offre una vasta gamma di sport, club e laboratori tematici che spaziano dalla musica al teatro, dalla robotica ai dibattiti, dall'arte al volontariato. Partecipare a queste attività è un ottimo modo per integrarsi nella comunità scolastica, scoprire nuove passioni e creare legami con studenti locali.

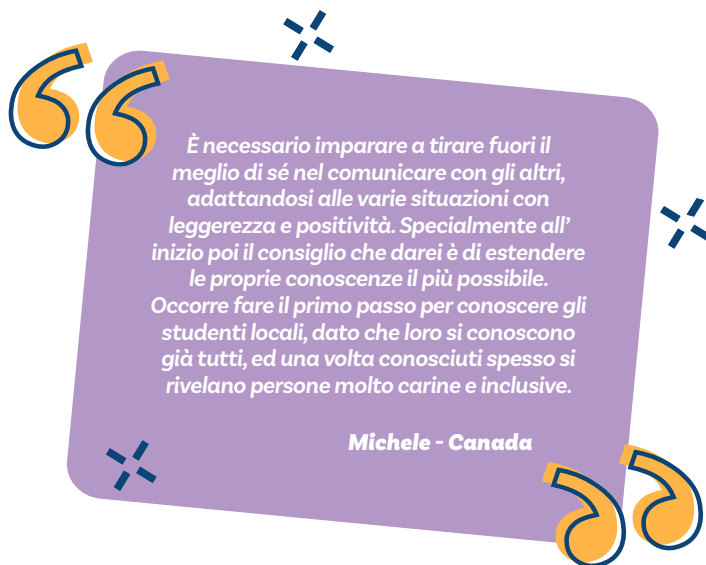

È necessario imparare a tirare fuori il meglio di sé nel comunicare con gli altri, adattandosi alle varie situazioni con leggerezza e positività. Specialmente all'inizio poi il consiglio che darei è di estendere le proprie conoscenze il più possibile. Occorre fare il primo passo per conoscere gli studenti locali, dato che loro si conoscono già tutti, ed una volta conosciuti spesso si rivelano persone molto carine e inclusive.

Michele - Canada

SOFT LAND CAMP: TORONTO

Benvenuto in Canada: il tuo viaggio comincia qui

Prima di buttarti a capofitto nella tua nuova vita canadese, potrai partecipare al **Soft Land Camp**: un'occasione unica non solo per conoscere le bellezze di Toronto ma anche per fare amicizia con Exchange Students di tutto il mondo che, proprio come te, stanno per iniziare questa straordinaria avventura.

Il programma include:

- Trasferimento da/per l'aeroporto;

- Pernottamento in struttura centrale con colazione inclusa;
- Tour guidati e attività turistiche;
- Sessioni di preparazione alla scuola e alla vita quotidiana in Canada.

Al termine del camp, ogni studente proseguirà il viaggio verso la propria destinazione finale con un bagaglio di esperienza e amicizie in più.

Al termine dei tre giorni, ogni studente proseguirà il viaggio verso la propria destinazione finale con un bagaglio di esperienza e amicizie in più.

Disponibile con supplemento solo per il programma Exchange.





EXCHANGE PROGRAM

Se ti affascinano i paesaggi del nord, non ti spaventano le basse temperature e sei curioso di scoprire un modo diverso di vivere e studiare, questa potrebbe essere l'esperienza giusta per te.

Non potrai scegliere in anticipo la città, la provincia, la scuola o le materie

da seguire, ma sperimenterai la vita quotidiana in una comunità canadese, spesso in contesti più raccolti, dove è più facile ambientarsi, fare nuove amicizie e sentirsi parte della vita quotidiana del posto. Un'occasione per scoprire il Canada più vero, giorno dopo giorno.



All'inizio è stata dura, soprattutto prima dell'inizio della scuola. Sentivo nostalgia di casa, così per distrarmi, ho passato quei primi giorni a esplorare la città. La scuola è stata la svolta, ho fatto amicizie quasi subito e da lì l'esperienza è decollata.

Marco - Canada



Famiglie



Nelle cittadine più distanti dalle grandi metropoli si respira un forte senso di comunità: le

persone si conoscono, si aiutano e sono aperte verso chi arriva da fuori. In questi contesti, l'integrazione è più semplice e autentica, e sentirsi parte della vita quotidiana è questione di poco tempo.

Le famiglie canadesi che ospitano gli Exchange Students giocano un ruolo fondamentale nell'esperienza all'estero. Non solo ti accoglieranno con calore, ma ti aiuteranno ad ambientarti, a migliorare il tuo inglese (o francese, a seconda della zona) e a conoscere usanze, abitudini e piccoli dettagli della vita canadese.

Non esiste un solo modello di famiglia: potrai vivere con nuclei familiari

di diversa composizione, cultura, provenienza e stile di vita. Il Canada è infatti uno dei paesi più inclusivi al mondo, con una popolazione formata da persone dalle origini più diverse, tutte considerate pienamente parte della società canadese. Questo spirito di apertura rende l'esperienza ancora più ricca e significativa. Tutti sono i benvenuti in Canada!

Destinazioni

La maggior parte degli studenti vengono inseriti in province centrali come **Ontario, Manitoba o Saskatchewan**, dove ci sono numerose comunità pronte ad accoglierti, ma potresti essere destinato in qualsiasi angolo del Canada, e ogni zona ha qualcosa di unico da offrire.

Una cosa da tenere a mente: in Canada le distanze sono molto diverse da quelle a cui sei abituato. Ci sono tante cittadine di piccole o medie dimensioni spesso piuttosto distanti tra loro, immerse in paesaggi vasti e spettacolari. Proprio questa, però, è una delle magie del Canada: orizzonti infiniti, natura incontaminata, laghi,

montagne, foreste e cieli che sembrano non finire mai.

Qualunque sia la meta che ti verrà assegnata, vivrai un'esperienza autentica, dove potrai davvero conoscere il ritmo della vita locale e sentirti parte di una nuova realtà.



Durante il semestre ho stretto amicizie con ragazzi di ogni parte del mondo, ho visto posti bellissimi e soprattutto ho vissuto la scuola senza ansia e stress.

Tommaso - Canada





SELECT PROGRAM

Una destinazione per ogni studente: in Canada ogni Exchange Student trova la sua dimensione

Questo programma ti permette di costruire un'esperienza su misura, trovando l'equilibrio giusto tra scuola, passioni e stile di vita. Il nostro team sarà al tuo fianco per guidarti nella scelta e valutare insieme la soluzione più adatta a te.

Ogni distretto ha caratteristiche e costi diversi: alcuni offrono programmi sportivi più strutturati, altri sono specializzati in materie artistiche o STEM. Ti forniremo tutte le informazioni necessarie – dalla descrizione delle scuole alle attività

offerte – per aiutarti a fare una scelta consapevole e davvero in linea con quello che cerchi da questa esperienza.

In alcune province, se vieni inserito nel Grade 12 e decidi di frequentare l'intero anno scolastico, potresti avere la possibilità di conseguire il **diploma canadese**. Sicuramente ci vorrà molto impegno scolastico e non (sono previste anche delle ore di esperienza sul campo con attività di volontariato o similari), e non è possibile avere la garanzia di ottenerlo prima della

partenza ma tanti studenti ce la fanno e tu potresti essere il prossimo. È fondamentale che questo tuo desiderio venga segnalato in fase di iscrizione: in questo modo sarà possibile individuare una scuola che offra le giuste condizioni per provarci e dovrai seguire un curriculum scolastico che terrà conto delle materie e dei crediti necessari per essere in pari con i requisiti imposti dal sistema locale.

Destinazioni

Con il programma Select potrai personalizzare la tua esperienza in base a ciò che ti appassiona e al tipo di ambiente in cui ti immagini. Sogni una realtà urbana dinamica e cosmopolita, puoi puntare su grandi città come Toronto o su Vancouver.

Preferisci una zona più tranquilla, ma comunque vicina a un centro urbano?



Nessun problema: ci sono tanti distretti scolastici che offrono il giusto equilibrio tra natura, comunità e servizi.

In questo programma puoi anche segnalare sport specifici, attività

artistiche, materie scolastiche o altri interessi che per te sono importanti, così da trovare un ambiente che ti rispecchi e ti permetta di coltivare le tue passioni. Ogni richiesta verrà valutata insieme al nostro team, che ti guiderà nella scelta del distretto più adatto a te, per vivere al meglio questa esperienza unica.



Il lato più bello di questa esperienza sono stati sicuramente gli amici: il gruppo degli exchange student è stato speciale per me ed ho stretto un legame molto profondo con alcune di queste persone. È stato poi molto bello sentirmi così libero e indipendente, potendo gestire liberamente la mia vita in tutti i suoi aspetti.

Alessandro - Canada



SELECT PROGRAM

Esempi di scuole disponibili

British Columbia

Tra oceano e montagne, lo stato di British Columbia è un mix perfetto di natura e lifestyle! Grazie al clima mite puoi goderti giornate piacevoli tutto l'anno e fare attività outdoor di ogni tipo. Non a caso è una delle mete più amate dagli studenti internazionali!

Disponibili: quadrimestre, semestre o anno



Disponibili: quadrimestre, semestre o anno



Disponibili: quadrimestre, semestre o anno



DELTA SCHOOL DISTRICT

- **Ci troviamo a due passi da Vancouver, ma immersi nella natura:** Delta è perfetta per godersi paesaggi spettacolari senza rinunciare alla vita urbana e il suo clima mite rende le giornate piacevoli tutto l'anno.
- Il distretto comprende ben 7 scuole, situate in varie zone, più o meno vicine a Vancouver o all'oceano.
- Le scuole vantano strutture moderne e attrezzate (quali palestre, biblioteche, laboratori e molto altro) e grazie alla **grande comunità di studenti internazionali**, l'accoglienza è davvero al top.
- Tanti sport, club creativi a disposizione degli studenti, come ad esempio hockey, teatro, media design, grafica. Insomma, le attività extra non mancano!

COQUITLAM SCHOOL DISTRICT

- Coquitlam, a soli 30 minuti dal centro di Vancouver, e a breve distanza da varie stazioni sciistiche, ha un'offerta culturale e ricreativa molto ampia.
- Le scuole del distretto vantano laboratori scientifici all'avanguardia, specialmente in **robotica e scienze**, per una formazione tecnologica di alto livello.
- **L'offerta sportiva è ampia e variegata**, con numerosi campi sportivi, campi da tennis e piscine a disposizione degli studenti.
- Le arti sono molto valorizzate: non mancano strutture culturali come biblioteche, teatri e music hall, ma anche corsi in fotografia, graphic design, performing arts e molte altre attività extra-curricolari.

MAPLE RIDGE SCHOOL DISTRICT

- **Situato in posizione strategica, a 40/60 minuti da Vancouver**, in una zona tranquilla e a misura di ragazzo questo distretto si trova in un'area perfetta per chi ama unire natura e a visite di Vancouver nel fine settimana.
- L'ampia offerta accademica spazia da corsi stimolanti come letteratura inglese, psicologia e arte, a club coinvolgenti come robotics, student leadership, poetry ed environmental club.
- Se ami lo sport, qui troverai davvero una vasta gamma fra cui scegliere: basketball, danza, equitazione, hockey, calcio, softball e molte altre discipline.
- Vita attiva in città: **piste di pattinaggio, cinema, librerie, percorsi per biking e hiking**, ristoranti, negozi e club sportivi come karate e arrampicata indoor.



Consiglierei Vancouver a tutti quei ragazzi che hanno una voglia irrefrenabile di scoprire, amano la montagna e l'oceano, vogliono vivere a contatto con una grande città ma allo stesso tempo con la natura. Io non potevo far scelta migliore come luogo del mio semestre all'estero, e sono grata all'agenzia Primavera Viaggi per avermi condotto in questo magico posto.

Elisa - Canada



SELECT PROGRAM

Manitoba

Situata nel cuore del Canada, Manitoba è una regione dai colori intensi e dal fascino autentico. Questa regione offre una natura e un paesaggio ideale per gli amanti degli sport acquatici, grazie agli oltre 100.000 laghi presenti sul territorio.

WINNIPEG SCHOOL DIVISION

- Winnipeg è una città dinamica dove si può trovare di tutto. Poco battuta dalle rotte turistiche è una città dove fare una vera immersione culturale. È inoltre circondata da una natura mozzafiato.
- L'offerta accademica è ricca e varia: dalle materie scientifiche e linguistiche a quelle umanistiche ed economico-sociali, ed è possibile anche scegliere di frequentare i corsi in francese optando per la soluzione **french immersion**.
- Non mancano anche tantissime attività sportive per tutti i gusti, quali **cheerleading, canottaggio, rugby, wrestling, sci** e tante altre discipline per vivere al massimo ogni stagione.
- E le famiglie ospitanti? In questa regione **l'accoglienza delle famiglie scaldierà anche gli inverni più rigidi** e grazie alla loro famosa ospitalità vi faranno sentire come a casa!

Disponibili: semestre o anno



Newfoundland e Labrador

Terranova e Labrador è la provincia più a est del Canada, un angolo di mondo unico fatto di paesaggi mozzafiato e natura selvaggia.

NEWFOUNDLAND AND LABRADOR ENGLISH SCHOOL DISTRICT

- Perfetto per chi vuole un contatto autentico con la cultura canadese e conoscere le sue origini, vivendo in cittadine di pescatori immerse in paesaggi incontaminati, o anche nella più dinamica St. John's.
- Un ricco calendario di attività che potrai fare ogni mese per scoprire il territorio e divertirti: le possibilità spaziano **dal camping alle lezioni di arte, dalla fotografia allo skating**.
- Potrai vivere esperienze uniche come ad esempio l'avvistamento delle balene in giugno, un'immersione indimenticabile nella natura selvaggia del Canada.

Disponibili: semestre o anno



La scuola qui in Canada è molto meglio che in Italia, è un ambiente più rilassato e creativo. Ci sono tantissime cose da fare... C'è anche un club di D&D e ci sono entrata subito!

Guendalina - Canada





SELECT PROGRAM

Ontario

L'Ontario è considerato il cuore pulsante del Canada, con Toronto e Ottawa, due città vibranti e piene di energia, e le iconiche Cascate del Niagara. Qui culture diverse si mescolano creando un mix unico che rende ogni giorno un'avventura.

Disponibili: semestre o anno



TORONTO DISTRICT SCHOOL BOARD

- Si tratta di un **distretto molto ampio con ben 28 scuole**, situato nel cuore dell'area metropolitana più grande del Canada, dove l'energia della città non si ferma mai.
- Offre una **vasta gamma di materie accademiche, attività extra-curricolari e sport**, pensati per soddisfare ogni interesse e passione degli studenti.
- **Ideale per ragazzi maturi e indipendenti**, pronti a mettersi in gioco e a vivere un'esperienza internazionale autentica e stimolante.
- Il tutto immerso in **una delle città più cosmopolite, dinamiche e multiculturali del Nord America**, con una popolazione di oltre 3 milioni di abitanti che rende ogni giorno unico e ricco di opportunità.

Disponibili: semestre o anno



UPPER CANADA DISTRICT SCHOOL BOARD

- Situato nell'Eastern Ontario, un'area storica e tradizionale con infinite opportunità, **vicino a Ottawa e a 2-3 ore da Toronto e Montreal**.
- Il distretto comprende 21 scuole superiori e si è inseriti in comunità medio-piccole immerse nella natura tra laghi, fiumi, canali e foreste.
- Le scuole adottano un **sistema semestrale** e offrono una **vasta gamma di materie scolastiche** per soddisfare tutti gli interessi degli studenti.
- È possibile avere **una vera e propria French Immersion** sia a scuola che in famiglia, ideale per chi vuole vivere un'esperienza bilingue inglese/francese!



Del Canada ho amato tutto: la natura, la vita sul posto, la gentilezza delle persone e anche la scuola. Lo stile di vita in generale è molto più rilassato. Ho conosciuto persone provenienti da ogni parte del mondo e visto posti bellissimi. Sarebbe bello poter tornare a viverci un giorno, chissà!

Giulia - Canada





AUSTRALIA



PROGRAMMI DISPONIBILI

QUEENSLAND SELECT (16-18 anni*)

*14-15 anni
prezzi e programmi
su richiesta

METROPOLITAN / REGIONAL

IL PROGRAMMA IN PILLOLE

Esplora il Queensland personalizzando
la tua esperienza



SISTEMAZIONE

Famiglia

CARATTERISTICHE

Scelta della scuola in base alla zona,
all'offerta formativa e sportiva

REQUISITI

- Buon livello di inglese
- Media scolastica discreta prima della partenza, da mantenere in loco (per l'ammissione è necessario aver superato due anni consecutivi di scuola superiore)
- Buone condizioni psicofisiche: eventuali bisogni particolari (legati alla salute, all'apprendimento o ad altre patologie) dovranno essere segnalati e verranno valutati caso per caso

SCUOLE PUBBLICHE



DURATA

Trimestre: luglio - fine settembre

Semestre: luglio - metà dicembre
metà gennaio - fine giugno

Anno: luglio - aprile (3term)

DOCUMENTI E VISTI

- Passaporto
- Visto 500 student VISA



L'AUSTRALIA

Una terra lontana tutta da scoprire

L'Australia ti sorprenderà fin dal primo giorno con le sue stagioni invertite, i colori intensi, i cieli sconfinati e l'energia solare che caratterizza ogni angolo del paese. È il paradiso per chi ama l'outdoor, i grandi spazi aperti, la natura e gli animali iconici come i canguri e i koala. Ma l'Australia è anche un paese all'avanguardia: moderno, sicuro e multiculturale.

Partecipare a un programma scolastico in Australia significa entrare a far parte di una comunità aperta e accogliente, dove la scuola è un ambiente stimolante e informale, che valorizza la partecipazione, il dialogo e lo sviluppo personale. Il sistema educativo australiano pone grande attenzione all'equilibrio tra studio, sport e tempo libero.

Vivere in Australia ti porterà a scoprire uno stile di vita rilassato ma consapevole, sostenibile e vicino alla natura ma anche aperto mentalmente: qui potrai conoscere persone provenienti da ogni angolo del mondo. Ti sentirai parte di un mondo nuovo e stimolante, e tornerai con uno sguardo più aperto, nuove competenze e ricordi indelebili.

ETÀ STUDENTI	HOW THEY CALL IT	CORRISPONDE ALLA NOSTRA
16-17 anni	Senior High - Grade 11	3° Superiore
17-18 anni	Senior High - Grade 12	4° Superiore

IL SISTEMA SCOLASTICO AUSTRALIANO

Un metodo che incoraggia autonomia e creatività

Il sistema scolastico australiano si distingue per la sua struttura innovativa e flessibile, pensata per valorizzare le attitudini individuali e incoraggiare ogni studente a costruire un percorso su misura. L'anno scolastico inizia a fine gennaio e si conclude a metà dicembre. È suddiviso in **quattro trimestri** della durata di 10 settimane ciascuno, intervallati da break scolastici

di 2 settimane. Questo calendario rende particolarmente vantaggioso frequentare un trimestre estivo (da metà luglio a metà settembre), senza compromettere il normale percorso scolastico in Italia.

La *Secondary School* è articolata in due cicli: *Junior* (dai 13 ai 15 anni) e *Senior* (16-18 anni). Durante quest'ultimo ciclo di studi ogni studente crea il

proprio piano di studi: 2 sono le materie obbligatorie (inglese e matematica), 4 le materie da scegliere in completa libertà. L'offerta è ampia con materie tradizionali, materie creative e pratiche come grafica, fotografia, musica o tecnologie applicate, ma anche sport e attività all'aria aperta.

La giornata tipo in un High School

In Australia la giornata scolastica comincia intorno alle 8.30 e si conclude verso le 15.30, con una pausa pranzo trascorsa a scuola – spesso all'aperto, approfittando del clima mite e soleggiato. Al termine delle lezioni, la scuola continua... ma in modo diverso!

Il pomeriggio si apre infatti a un ricco ventaglio di attività extrascolastiche, che spaziano dallo sport competitivo ai laboratori creativi, dai club culturali a quelli scientifici e tecnologici. Queste attività non sono un'aggiunta: fanno parte integrante del percorso scolastico australiano e rappresentano una preziosa occasione per mettersi in gioco, stringere nuove amicizie e scoprire talenti nascosti.

La scuola australiana valorizza la partecipazione attiva, la collaborazione e l'iniziativa personale: ogni studente è incoraggiato a sperimentare, esplorare e crescere, dentro e fuori dall'aula.



SELECT PROGRAM

Queensland

Con il suo clima mite e piacevole tutto l'anno, il **Queensland** è la regione perfetta per chi ama il mare e l'avventura. Dalla scintillante Gold Coast alle meraviglie naturali della Grande Barriera Corallina, qui potrai vivere esperienze uniche tra sport

acquatici, paesaggi tropicali e città moderne. Questa zona dell'Australia è particolarmente amata dagli studenti internazionali proprio perché offre un ottimo mix di natura, oceano e città, con mete come Brisbane, Cairns e Townsville.



Famiglie



Soggiornare presso una famiglia ospitante australiana è uno

degli aspetti più arricchenti del tuo programma: ti permetterà di entrare nel cuore della vita quotidiana locale,

scoprendo usanze, abitudini, valori e gusti alimentari spesso molto diversi da quelli a cui sei abituato.

In molte zone potrai vivere anche in contesti multiculturali, che riflettono la varietà e l'inclusività tipiche della società australiana.

Il tipo di esperienza quotidiana dipenderà molto dalla zona scelta: in aree metropolitane potrai respirare l'energia dinamica delle grandi città, mentre in zone più regionali o suburbane vivrai immerso nella natura, tra tranquillità e spazi aperti.

Destinazioni

Ti aiuteremo a scegliere la scuola ideale per te in alcune delle mete più iconiche del Queensland. A **Brisbane**, moderna e vivace capitale dello Stato, troverai un ambiente internazionale e stimolante; la **Gold Coast** è perfetta per chi sogna il mare e la vita da surfista; la **Sunshine Coast** offre un ritmo più



rilassato a stretto contatto con natura e oceano; mentre **Cairns e Townsville**, nel nord del paese, ti regaleranno un'esperienza di pura avventura a due passi dalla Grande Barriera Corallina.

Potrai scegliere fra una destinazione piuttosto grande e dinamica con l'opzione **Metropolitan**, o una realtà più ridotta e con ritmi meno serrati con l'opzione **Regional**.



L'Australia è meravigliosa: le persone, i posti, la vita in generale è un'altra cosa... molto più rilassata. La scuola poi è molto più divertente. Quando ero là non vedevo l'ora di andarci! Mai successo in Italia. Peccato solo che il tempo sia volato.

Diana - Australia



QUEENSLAND SELECT PROGRAM

Metropolitan

Con questo programma potrai personalizzare la tua esperienza indicando alcune preferenze di scuole in base ai tuoi interessi o alle tue necessità. Le scuole disponibili con questo programma si trovano in realtà metropolitana come Brisbane o Cairns. Viste le distanze e le dimensioni delle città australiane, è importante tenere conto che il tragitto casa-scuola prevederà di prendere i mezzi pubblici come autobus o treno e un tempo di percorrenza mediamente di un'ora.

Esempio di scuole disponibili:

Disponibili: trimestre, semestre o anno



INDOOROPILLY STATE HIGH SCHOOL, BRISBANE

- Situata nel cuore di Brisbane, una scuola molto grande di circa 2.800 studenti dalle elementari alle superiori con un ambiente rilassato dove gli studenti degli ultimi anni non usano la divisa scolastica.
- Nell'offerta formativa vengono proposti corsi come aerospace studies, spagnolo e mandarino, supporto di inglese come seconda lingua.
- Nell'offerta-extra didattica: club musicali (coro, orchestra e percussioni); arts program (dance, drama, music, visual art and film, TV and new media); proposte scientifiche (engineering and robotics, design, STEM, aerospace labs, flight simulator for aviation studies).

Regional

Con il programma **Regional** potrai individuare le scuole di tua preferenza in centri di medie dimensioni, ad una distanza variabile dalla costa. Qui vivrai l'Australia più autentica, fatta di comunità accoglienti e di un ritmo di vita diverso da quello frenetico delle grandi città: un'occasione unica per sperimentare realtà più a misura di ragazzo con un budget più contenuto e distanze solitamente inferiori, senza in ogni modo trovarsi in realtà isolate.

Esempio di scuole disponibili:

Disponibili: trimestre, semestre o anno



BURNSIDE STATE HIGH SCHOOL, SUNSHINE COAST

- Situata nella cittadina di Nambour, questa scuola si trova a circa 20 minuti di macchina dall'oceano.
- Il motto della scuola è "Smaller, Smarter, Safer" ad indicare una scuola inclusiva, con una ampia scelta accademica, classi di piccole dimensioni e un forte senso di comunità.
- Ampia gamma di programmi speciali: numerosi sport all'aria aperta come surf e arrampicata; corsi e club di musica e ballo; ma anche International Students Buddy program e International Cultural Immersion program.
- Tra le attività extra-curricolari, in particolare dedicate ai marine studies come snorkelling, boating, ed escursioni alla Grande Barriera Corallina.



Per me andare in Australia è stato come realizzare un sogno. I kiwi- le persone del posto - sono sempre sorridenti e disponibili. Vivere là penso che mi abbia davvero cambiato. Sento di essere cresciuta sia a livello scolastico che personale. Ogni tanto ho sentito un po' di nostalgia di casa ma la mia famiglia e gli amici non mi hanno mai fatto sentire solo e adesso mi mancano loro!

Matteo - Australia

ANNO ACCADEMICO 2026-2027 | PRIMAVERA VIAGGI





GRAN BRETAGNA

PROGRAMMI DISPONIBILI

EXCHANGE (16-18 anni*)

IL PROGRAMMA IN PILLOLE

Per vivere come un vero local se non hai preferenze di materie scolastiche o destinazione

CARATTERISTICHE

- Programma senza scelta di destinazione
- Mete piccole o medie in **Inghilterra** o **Scotia**



SISTEMAZIONE
Famiglia



SCUOLE PUBBLICHE

SELECT (14-19 anni*)

IL PROGRAMMA IN PILLOLE

Vuoi il controllo su: zona, scuola e materie che frequenterai

CARATTERISTICHE

- Possibilità di scegliere una scuola in base all'offerta formativa, sportiva o alla destinazione



SISTEMAZIONE
Famiglia



SCUOLE PUBBLICHE E PRIVATE

BOARDING SCHOOL (16-18 anni*)

IL PROGRAMMA IN PILLOLE

L'esperienza di condivisione in un college inglese

CARATTERISTICHE

- Individueremo insieme il college più adatto a te e alle tue esigenze



SISTEMAZIONE
College



SCUOLE PUBBLICHE O PRIVATE

***14-15 anni per la Secondary Education, prezzi e programmi su richiesta**

PER TUTTI I PROGRAMMI

REQUISITI

- Buon livello di inglese
- Media scolastica discreta prima della partenza, da mantenere in loco
- Buone condizioni psicofisiche: eventuali bisogni particolari (legati alla salute, all'apprendimento o ad altre patologie) dovranno essere segnalati e verranno valutati caso per caso
- Nel programma Select per frequentare alcune materie possono essere richiesti test aggiuntivi o esperienze pregresse
- Le Boarding School possono avere requisiti di ammissione diversi

DURATA

Trimestre:

agosto - dicembre | gennaio - aprile

Semestre:

agosto - gennaio | gennaio - maggio

Anno:

agosto - giugno

DOCUMENTI E VISTI

- Passaporto
- Visto: Student Visa per periodi superiori a 6 mesi (ad eccezione di programmi specifici)
- Electronic travel authorization (ETA): per periodi inferiori a 6 mesi



LA GRAN BRETAGNA

Gran Bretagna: tra tradizione e innovazione

La Gran Bretagna è un paese che sa sorprendere: da un lato mantiene vive le sue tradizioni più iconiche, dall'altro è un centro pulsante di innovazione, multiculturalismo e apertura mentale.

Ovunque tu vada in Gran Bretagna, avrai la possibilità di visitare tanti posti nuovi. Le distanze sono contenute e grazie ad una rete di collegamenti pubblici capillare, potrai spostarti facilmente.

Il Regno Unito è ricco di storia ma anche di fermento: mostre, festival, mercati internazionali e musica dal vivo sono parte della vita quotidiana.

Gli inglesi non sono famosi per l'espansività, ma sanno essere gentili, discreti e sempre pronti a darti una mano. L'accento british sarà una costante nella tua quotidianità e ti accompagnerà mentre impari a muoverti in una nuova

cultura fatta di educazione, senso civico e spirito pratico.

Fare un'esperienza in Gran Bretagna significa entrare in contatto con una società aperta, dinamica e multiculturale, dove potrai sentirti parte di un mondo in movimento, fare nuove amicizie e magari scoprire qualcosa in più su te stesso.

ETÀ STUDENTI	HOW THEY CALL IT	CORRISPONDE ALLA NOSTRA
16-19 anni	Sixth Form College in Inghilterra S6 o Scozia	2°-5° Superiore

IL SISTEMA SCOLASTICO INGLESE

Studiare in Gran Bretagna: una scuola di vita che guarda avanti

Il sistema scolastico britannico ha un'impostazione molto diversa da quella italiana, e anche all'interno del paese ci sono differenze importanti fra le scuole inglesi e scozzesi. Il percorso scolastico è comunque pensato per accompagnare ogni studente verso l'università o il mondo del lavoro, sviluppando non solo competenze accademiche, ma anche capacità organizzative e di autonomia personale.

In **Inghilterra**, fino ai 15 anni le materie sono perlopiù simili alle nostre, mentre durante gli ultimi due anni delle superiori,

si può scegliere fra un percorso di studi detto vocational, più professionalizzante, oppure un percorso più accademico presso un **Sixth Form College**, più simile al nostro concetto di scuola superiore. La particolarità? In questi ultimi due anni non ci sono materie obbligatorie: ogni studente sceglie generalmente 3 materie (4 in pochi casi) da approfondire in base ai propri interessi e agli obiettivi futuri. Che tu voglia puntare su scienze, arte, economia, lingue o qualsiasi altra disciplina, come psicologia o fotografia, avrai la libertà di costruire un percorso davvero su misura.

In **Scozia** il sistema scolastico è leggermente diverso: l'anno scolastico va da metà agosto a fine maggio, la scuola termina un anno prima rispetto all'Inghilterra e le materie oggetto di studio sono 5, tutte a scelta dello studente. L'offerta formativa delle scuole scozzesi è solitamente molto ampia con tantissime materie scolastiche fra cui scegliere all'arrivo.

Ovunque si scelga di andare, si può contare su un clima scolastico stimolante e il rapporto con gli insegnanti è diretto, rispettoso e informale.

La giornata tipo

Le giornate scolastiche in Gran Bretagna non seguono un ritmo fisso per tutti: ogni studente ha un **orario personalizzato** in base alle materie che ha scelto. Alcuni giorni saranno più intensi, con lezioni distribuite lungo tutta la giornata, mentre in altri si avrà solo qualche ora di lezione, intervallata da ore di studio individuale e autonomo (i cosiddetti "free periods"), che gli studenti inglesi spesso dedicano a fare i compiti in biblioteca o negli spazi comuni della scuola.

In Gran Bretagna, l'offerta extra didattica è limitata e dipende molto dall'autonomia della scuola. Lo sport, la musica o le arti in generale spesso vengono praticati a livello privato. Che si tratti di frequentare una palestra, partecipare a corsi di musica o teatro, dedicarsi allo sport o semplicemente uscire con gli amici, queste attività rappresentano una parte importante della vita quotidiana.



SOFT LAND CAMP: LONDRA

Se parti ad agosto, hai la possibilità di iniziare l'esperienza in modo graduale ma sicuramente divertente ed emozionante, con qualche giorno a Londra insieme ad altri Exchange Students provenienti da tutto il mondo. Un'ottima occasione per rompere il ghiaccio e fare il pieno di entusiasmo prima di raggiungere la tua destinazione finale.

Il pacchetto include:

- 4 giorni / 3 notti a Londra all'inizio del programma;
- Trasferimento dall'aeroporto;
- Sistemazione in residenza o presso una struttura universitaria;
- Pensione completa;
- Tour della città, shopping e momenti di svago;
- Incontri di preparazione e orientamento, per chiarire gli ultimi dubbi e affrontare l'inizio del programma con serenità.

- Un modo perfetto per iniziare con il piede giusto, conoscere altri ragazzi e vivere subito l'energia di una delle città più iconiche al mondo!

Disponibile con supplemento solo per le partenze di agosto.



Il sistema scolastico inglese mi ha sorpreso positivamente perché permette a ogni ragazzo di seguire le sue aspirazioni seppur appartenenti a sfere diverse. Inoltre, passando una gran parte della giornata a scuola, il rapporto tra ragazzi e insegnanti è più informale rispetto alla scuola italiana e i ragazzi creano un ambiente molto piacevole che rende la scuola leggera.

Lisa - GB





EXCHANGE PROGRAM

Con il programma **Exchange** vivrai un'esperienza autentica come uno vero studente *british*. Non sarai tu a scegliere la tua meta, ma l'organizzazione in loco che seleziona e controlla accuratamente sia le scuole che le famiglie ospitanti con cui collabora regolarmente. Se non hai necessità scolastiche o personali particolari e il tuo sogno è conoscere davvero gli inglesi, la loro cultura e il

loro modo di vivere, questo programma è l'ideale per te. Sicuramente essere flessibili e curiosi ti aiuterà ad adattarti al nuovo ambiente fin da subito.

Sarà un'esperienza in cui crescere, diventare più indipendente e costruire giorno dopo giorno il tuo spazio in una cultura nuova, dinamica e accogliente.

“L'importante è essere sé stessi, io non ho trovato difficoltà in questo. Parlare il più possibile per farsi conoscere meglio e farsi vedere interessato allo stile di vita e alla visione del mondo locali.”
Fausto - GB

Famiglie



Non c'è modo migliore per scoprire la vera essenza di un paese che vivere con una famiglia locale. Entrare in una host family significa diventare parte di un nuovo nucleo familiare, condividere abitudini, momenti speciali e quotidianità. Le

famiglie ospitanti sono selezionate dal nostro partner locale che attraverso i suoi coordinatori locali monitora e supporta ogni famiglia per assicurare un ambiente accogliente e sicuro per ogni studente internazionale.

All'inizio può sembrare una sfida adattarsi a nuovi ritmi e regole, ma è

proprio questo confronto che rende l'esperienza così speciale. Con il giusto spirito, si costruisce un rapporto solido, basato sulla fiducia e il rispetto reciproco. Il coordinatore locale sarà sempre pronto a sostenerti durante la tua esperienza, assicurandosi che tutto proceda nel migliore dei modi.

Destinazioni

Il programma prevede l'inserimento in cittadine in **Inghilterra** o **Scozia** di piccole o medie dimensioni, realtà ideali per muoversi con facilità, fare amicizia facilmente e immergersi davvero nella vita quotidiana della comunità locale, scoprendo tradizioni

e abitudini del posto. Inoltre, in queste cittadine spesso si trovano tanti spazi di ritrovo, eventi e attività locali che ti permetteranno di vivere momenti di svago e divertimento insieme ai tuoi nuovi amici.



“Per integrarmi con la famiglia cucinavo spesso per loro, era il mio modo di ringraziarli. Bastava un piatto di pasta ed erano entusiasti. Adesso li considero come una seconda famiglia: so che loro ci saranno sempre per me e lo stesso io per loro.”

Lisa - GB





SELECT PROGRAM

Se sogni un'esperienza più mirata in **Inghilterra**, il programma Select è la scelta giusta! A partire dalle tue passioni, dalle materie che vuoi studiare e dalla zona che ti piacerebbe esplorare, creeremo insieme un percorso personalizzato che ti permetterà di vivere al meglio il tuo periodo di studio all'estero.

Potrai scegliere tra diversi **Sixth Form College**, a seconda delle tue preferenze scolastiche e non, e farai domanda per la scuola che vuoi tu, senza sorprese. Ogni scuola ha costi e caratteristiche diverse, che valuteremo insieme dandoti una descrizione accurata dell'istituto e delle possibilità offerte.

Destinazioni

Abbiamo tante scuole partner in diverse regioni della Gran Bretagna, ognuna con caratteristiche uniche e stimolanti. Non ti resta che scegliere!

Esempi di scuole disponibili

WORTHING COLLEGE

- A meno di 30 minuti da Brighton e a breve distanza da Londra, in una posizione ideale per muoversi alla scoperta del sud dell'Inghilterra vivendo in una località a misura di studente.
- Il Worthing College è rinomato per la qualità accademica e vanta un'ampia scelta di corsi, numerosi sport e attività ricreative come teatro, film club e tanto altro.

Disponibili: trimestre, semestre o anno



THE CITY OF PORTSMOUTH COLLEGE

- Portsmouth è una città dinamica e vivace ricca di opportunità per il tempo libero e la socializzazione. Famosa per la sua storia portuale e la sua università internazionale, a Portsmouth è impossibile annoiarsi.
- La scuola combina un ambiente moderno con una metodologia dinamica e tecnologica. Le materie spaziano ad ogni ambito di studio.

Disponibili: trimestre, semestre o anno



BEXHILL COLLEGE

- Piccola cittadina sulla costa a sud dell'Inghilterra dove inserirsi facilmente nella vita locale. Un ambiente sereno e tranquillo in cui vivere un'esperienza unica.
- Una scuola accogliente che offre tantissime attività extra curriculari e materie di ogni tipo, e attività per gli studenti internazionali, in un campus moderno con laboratori all'avanguardia.

Disponibili: trimestre, semestre o anno



WEYMOUTH COLLEGE

- Situata lungo la celebre "Jurassic Coast", dichiarata patrimonio UNESCO, Weymouth è una cittadina raccolta e una delle località balneari più amate del sud-ovest.
- Il Weymouth College è un istituto moderno e dinamico, con un supporto dedicato e continuo per gli studenti internazionali, in un ambiente accogliente e stimolante.

Disponibili: trimestre, semestre o anno





BOARDING SCHOOL PROGRAM

Vivere e studiare in un college all'inglese

Scegliere una Boarding School in Gran Bretagna significa immergersi in uno stile di vita unico e stimolante, dove scuola e quotidianità si fondono in un ambiente sicuro, accogliente e ricco di opportunità. I college inglesi vantano una tradizione secolare e sono famosi in tutto il mondo per l'eccellenza educativa, la cura dello studente e la qualità della vita all'interno del campus.

Qui si vive insieme ai propri compagni, condividendo momenti di studio, sport, tempo libero e relax. Le giornate sono organizzate perlopiù con ritmi precisi: lezioni, pasti in mensa, attività

sportive, club pomeridiani e serate nelle aree comuni dove ci si ritrova per chiacchierare, guardare un film o semplicemente rilassarsi. Durante la settimana e nei weekend si alternano studio, attività extracurricolari e uscite organizzate: non ci si annoia mai!

L'anno scolastico è intervallato da break scolastici durante i quali la scuola chiude temporaneamente e gli alloggi rimangono chiusi. Gli studenti locali e internazionali solitamente ne approfittano per viaggiare o fare visita alle proprie famiglie.

Ogni Boarding School ha le sue caratteristiche: ne esistono di **pubbliche** e **private**; alcune sono focalizzate sulla preparazione sportiva con sports academies e piscine nuovissime; altre possono essere più accademiche; alcune sono inserite all'interno di un contesto urbano, mentre altre sono immerse nel verde. In base al tuo profilo e ai tuoi interessi, ti aiuteremo a selezionare il college più adatto a te.



Esempi di scuole disponibili

Disponibili: trimestre, semestre o anno



CHICHESTER COLLEGE

- Un college statale moderno perfetto per studenti più attenti al budget che non vogliono rinunciare allo spirito di socialità tipico dei college inglesi.
- La scuola si trova nel centro di **Chichester**, una delle più tradizionali cittadine inglesi, ricca di storia e fascino, situata a meno di due ore da Londra.
- Un college pieno di aule e laboratori per ogni ambito di studio (con materie tradizionali, A levels, ma anche percorsi di arte, media studies, sociologia, criminologia, fotografia e molto altro).
- Studenti locali ed internazionali rendono questo ambiente dinamico e divertente, con la possibilità di alloggiare in una delle palazzine del campus insieme ai propri coetanei.

Disponibili: trimestre o anno



BEXHILL COLLEGE

- Piccola cittadina balneare del sud dell'Inghilterra, Bexhill è una realtà in cui uno studente internazionale trova facilmente il suo posto.
- Il Bexhill college è una scuola pubblica estremamente dinamica ed accogliente: è frequentata ogni anno da studenti locali ed internazionali ed è possibile sia alloggiare presso una famiglia locale che in una delle sue boarding houses.
- Tantissime le materie offerte ogni anno con aule ad hoc (da laboratori di grafica & fotografia, ad art studios, e-sport classrooms, laboratori di chimica, fisica ed ingegneria e molto altro) ma anche le attività extra didattiche a cui si può partecipare ogni giorno. Questo college unisce la preparazione scolastica al divertimento... e vista la posizione, integrata con la cittadina di Bexhill, si ha la possibilità di muoversi in maniera autonoma nel tempo libero.



IRLANDA

PROGRAMMI DISPONIBILI

EXCHANGE (14-18 anni)

IL PROGRAMMA IN PILLOLE

Non importa la meta specifica, vuoi solo sperimentare l'accoglienza irlandese

CARATTERISTICHE

- Programma senza scelta di destinazione
- Piccole realtà in qualunque area dell'Irlanda



SISTEMAZIONE

Famiglia



SCUOLE PUBBLICHE

SELECT (14-19 anni)

IL PROGRAMMA IN PILLOLE

Scegli la scuola superiore irlandese che preferisci

CARATTERISTICHE

- Farai domanda per una scuola specifica
- Potrai scegliere tra la Contea di Dublino o Cork, oppure optare per le zone centrali o costiere



SISTEMAZIONE

Famiglia



SCUOLE PUBBLICHE E PRIVATE

PER TUTTI I PROGRAMMI

REQUISITI

- Buon livello di inglese
- Media scolastica discreta prima della partenza, da mantenere in loco
- Buone condizioni psicofisiche: eventuali bisogni particolari (legati alla salute, all'apprendimento o ad altre patologie) dovranno essere segnalati e verranno valutati caso per caso

DURATA

Trimestre:
agosto – dicembre

Semestre:
gennaio – giugno

Anno:
agosto – giugno

DOCUMENTI E VISTI

- Carta d'identità o passaporto



L'IRLANDA

Un piccolo paese dal grande cuore

Scegliere l'Irlanda per il tuo programma scolastico all'estero significa partire alla scoperta di un paese autentico, accogliente e sorprendente. Qui la natura è protagonista, ma il vero tesoro dell'Irlanda sono gli irlandesi: aperti, gentili, sempre pronti a farti sentire il benvenuto. Il loro calore e spirito di condivisione fanno davvero la differenza, e non è un caso se gli studenti italiani si integrano con facilità e tornano con un legame speciale con questo paese.

L'Irlanda affascina con la sua bellezza selvaggia: scegliere mozzafiato, prati infiniti, piccole cittadine curate, festival locali, musica tradizionale nei pub, e una forte identità culturale che si respira ovunque.

Fuori da Dublino, il resto del territorio è composto da cittadine e realtà locali dove tutto scorre con ritmi più lenti. È in questi contesti che gli studenti partecipano facilmente alla vita del posto.

L'Irlanda è la destinazione perfetta per chi cerca un'esperienza immersiva e autentica, lontana dalla frenesia e vicina alle persone. Un'opportunità per rallentare, respirare e vivere davvero ogni giorno in un ambiente stimolante e accogliente.



ETÀ STUDENTI	HOW THEY CALL IT	CORRISPONDE ALLA NOSTRA
16-17 anni	Senior Cycle - 5th Year	4° Superiore
17-18 anni	Senior Cycle - 6th Year	5° Superiore

IL SISTEMA SCOLASTICO IRLANDESE

Un modello tradizionale che valorizza partecipazione e crescita personale

Il sistema scolastico irlandese, soprattutto negli ultimi due anni (Senior Cycle), è simile a quello italiano per varietà e quantità di materie, ma ti dà anche l'occasione di scegliere alcune materie in base ai tuoi interessi.

Una delle particolarità della scuola irlandese è la **divisa scolastica**, ancora molto usata nella maggior parte degli istituti: all'inizio potrà sembrare strano,

ma ben presto ti renderai conto che aiuta a sentirsi parte del gruppo e abbatte tante barriere.

E se ti capita di essere assegnato a una **scuola solo femminile o solo maschile** tranquillo, in Irlanda è molto comune, ma spesso le scuole "gemelle" sono nella stessa zona e le occasioni di socializzare non mancano mai, tra attività pomeridiane, eventi e sport.

Gli insegnanti sono uno dei punti forti della scuola irlandese: disponibili, aperti e sempre pronti a supportarti, ti faranno sentire accolto fin da subito.

L'anno scolastico inizia a fine agosto e termina a giugno, ed è suddiviso in tre term. Ci sono alcune pause durante l'anno, oltre alle lunghe vacanze estive, e un buon equilibrio tra studio, attività pratiche e tempo libero.

La giornata tipo in una scuola irlandese

Le lezioni in Irlanda iniziano intorno alle 8.45 e finiscono verso le 16.00. Ogni corso dura circa 45-50 minuti, con pause tra una lezione e l'altra.

Il pomeriggio è il momento perfetto per dedicarti allo studio individuale, organizzare il tuo tempo e approfondire le materie affrontate a scuola. Inoltre, potrai scegliere di partecipare ad attività extra-didattiche basate sui tuoi interessi personali. Anche se le scuole irlandesi non propongono molte attività sportive organizzate direttamente, potrai trovare nei dintorni della scuola qualche attività da seguire privatamente, con una offerta diversa a seconda della destinazione finale.

Questi momenti liberi diventano l'occasione ideale per esplorare le tue passioni, fare nuove amicizie e vivere il tempo libero in modo autentico, proprio come un vero teenager irlandese!



SOFT LAND CAMP: DUBLINO

Vuoi iniziare la tua esperienza in Irlanda con il piede giusto? Il Soft Land Camp è l'occasione perfetta per ambientarti con calma, fare amicizia con altri ragazzi da tutto il mondo e vivere i primi giorni all'estero in modo sereno ed entusiasmante.

Il programma include:

- Trasferimento da/per l'aeroporto;
- Sistemazione in struttura centrale, in camera condivisa;
- Trattamento di pernottamento e prima colazione;
- Attività di sightseeing e tempo libero per scoprire Dublino;
- Incontri formativi con il nostro team locale, per ricevere gli ultimi consigli prima dell'inizio del programma.

Alla fine del camp, ogni partecipante raggiungerà la propria destinazione finale, pronto per iniziare la vera esperienza da Exchange Student, con più sicurezza e nuove amicizie già in tasca.

Disponibile con supplemento solo per le partenze di agosto.



EXCHANGE PROGRAM

Che si tratti di una vivace cittadina costiera o di un tranquillo villaggio immerso nel verde, ogni luogo ha qualcosa di speciale da offrire: ritmi rilassati, persone accoglienti e una vita quotidiana fatta di relazioni semplici ma profonde. È proprio in queste comunità che gli studenti riescono a integrarsi meglio, stringere amicizie vere e sentirsi parte di qualcosa di unico.

Non sapere in anticipo dove andrai può sembrare una sfida, ma è anche uno degli aspetti più affascinanti dell'esperienza: impari ad adattarti, ad aprirti, a cogliere il meglio da ogni situazione.



Famiglie



Una delle componenti più autentiche e speciali del programma in Irlanda è proprio la vita in famiglia. È lì che la tua esperienza prende forma giorno dopo giorno: tra chiacchiere a tavola, abitudini quotidiane e nuove scoperte condivise, avrai

l'occasione di conoscere da vicino lo stile di vita irlandese, fatto di semplicità, convivialità e straordinario calore umano.

La maggior parte degli studenti viene ospitata in cittadine di piccole o medie dimensioni, spesso immerse nel verde nel cuore dell'Irlanda. Questi contesti raccolti e tranquilli, infatti, favoriscono

l'integrazione e fanno sentire subito parte della comunità.

Condividerai la tua quotidianità con la famiglia, accuratamente selezionata dal nostro partner in loco, e alloggerai in una camera singola o condivisa con uno o due studenti di un'altra nazionalità, a seconda della tipologia della casa.



SELECT PROGRAM

Con il programma Select in Irlanda non parti "alla cieca": sei tu, insieme a noi, a scegliere la destinazione e la scuola più adatta alle tue esigenze e preferenze. Ti guideremo in ogni fase, così da costruire un'esperienza davvero personalizzata.

Destinazioni

Se desideri vivere in una realtà cittadina, con maggiore autonomia e tante opportunità culturali e sociali, città come **Dublino e Cork** sono tra le mete più amate dagli studenti internazionali. Se invece il tuo obiettivo è un'immersione autentica nella cultura irlandese e un'integrazione più profonda con la

comunità locale, potrai optare per una **piccola località nelle contee situate nel cuore dell'Irlanda o lungo la costa**, dove i ritmi sono più raccolti e il contatto con la vita quotidiana è diretto e genuino. Un altro aspetto importante è la tipologia di scuola: in Irlanda sono molto diffuse le scuole femminili e maschili, ma se

preferisci un ambiente misto potremo proporti anche questa opzione. Ogni scuola ha caratteristiche e costi diversi: insieme analizzeremo tutte le possibilità e ti aiuteremo a individuare quella che meglio risponde alle tue aspettative.

Ecco alcune proposte di scuole select disponibili:

Contea di Dublino

Dublino è considerata una delle mete più amate dai ragazzi internazionali. Con i suoi quartieri vivaci e la sua atmosfera giovane, Dublino è la scelta ideale per chi desidera un contesto urbano, autonomia e indipendenza e allo stesso tempo respirare l'allegria e la vitalità irlandesi.

Disponibili: trimestre, semestre o anno



NORTH WICKLOW, BRAY

- Bray è una cittadina **a misura di ragazzo facilmente collegata al centro di Dublino** tramite la metropolitana di superficie.
- **Scuola pubblica mista** estremamente inclusiva e accogliente, una delle poche in Irlanda senza affiliazioni religiose, e senza divisa scolastica.
- Fra le materie opzionali proposte design, scienze politiche, spagnolo e informatica. Diverse sono anche le attività sportive ed extra-curricolari come atletica, calcio, Model UN o fotografia.

Contea di Cork

Seconda città d'Irlanda, **Cork** è conosciuta come la "capitale del sud". Più raccolta e tranquilla rispetto a Dublino, offre un centro giovane e animato dalla presenza di studenti locali e internazionali. È la destinazione ideale per chi cerca un buon equilibrio fra un contesto urbano e realtà a misura di ragazzo.

Disponibili: trimestre, semestre o anno



COLÁISTE ÉAMANN RÍS, CORK

- Situata **nel cuore di Cork**, la Eamann Ris è una delle scuole storiche della città, rinomata per la sua accoglienza e flessibilità.
- Con un corpus studentesco di 800 studenti è una **scuola mista piuttosto grande** per gli standard irlandesi, dove sarà facile fare amicizia ed integrarsi.
- Fra le materie facoltative si possono trovare spagnolo e francese, ma anche business e informatica, e vengono proposti ogni anno anche sport come football gaelico, atletica e rugby.

Aree centrali dell'Irlanda

L'Irlanda è composta principalmente da piccole cittadine e comunità raccolte, dove i ritmi sono più tranquilli. Rispetto a vivere in città, ci si può sentire meno autonomi negli spostamenti, ma in cambio si ha l'opportunità di sentirsi parte integrante della comunità.

Disponibili: trimestre, semestre o anno



URSULINE SECONDARY SCHOOL, THURLES

- Thurles, **nel cuore dell'Irlanda**, è un luogo ideale dove poter vivere appieno l'accoglienza e il calore dell'Irlanda, a circa un'ora da Limerick e Cork.
- La Ursuline Secondary School è una **scuola femminile** che ospita ogni anno studentesse internazionali che rimangono affascinate dall'attenzione ricevuta e dal calore dello staff della scuola.
- Diverse sono le attività artistiche, musicali e sportive proposte che aiutano ad inserirsi e fare amicizia con gli studenti locali.



SPAGNA

PROGRAMMI DISPONIBILI

EXCHANGE (15-18 anni)

IL PROGRAMMA IN PILLOLE

Ogni angolo della Spagna è tutto da scoprire

CARATTERISTICHE

- Programma senza scelta di destinazione



SISTEMAZIONE
Famiglia



SCUOLE PUBBLICHE

PER TUTTI I PROGRAMMI

REQUISITI

- Buon livello di spagnolo
- Media scolastica discreta prima della partenza, da mantenere in loco
- Buone condizioni psicofisiche: eventuali bisogni particolari (legati alla salute, all'apprendimento o ad altre patologie) dovranno essere segnalati e verranno valutati caso per caso

DURATA

Trimestre:

11 settembre – 12 dicembre
29 gennaio – 28 aprile

Semestre:

11 settembre – 24 gennaio
29 gennaio – 26 giugno

Anno:

11 settembre – 26 giugno

DOCUMENTI E VISTI

- Carta d'identità o passaporto

EXCHANGE AREA/CITY OPTION (15-18 anni)

IL PROGRAMMA IN PILLOLE

Scegli l'area o la città spagnola che ti ospiterà

CARATTERISTICHE

- Scegli tra la regione dell'Andalusia, l'area di Barcellona o un'altra caliente città della Spagna



SISTEMAZIONE
Famiglia



SCUOLE PUBBLICHE



LA SPAGNA

Spagna, energia mediterranea e passione per la vita

Sole, colori, musica e accoglienza: la Spagna è una terra che vibra di energia e tradizione. Ricca di storia e influenze culturali, è un paese in cui ogni regione racconta una storia diversa. Con il suo clima mite, la varietà dei paesaggi che alternano coste spettacolari, montagne e altipiani, la Spagna offre un contesto ideale per chi desidera vivere un'esperienza autentica e piena di stimoli.

Qui lo **stile di vita è rilassato ma pieno di vitalità**: la gente ama stare insieme, vivere la piazza, mangiare bene e festeggiare. Le celebrazioni tradizionali, le feste di quartiere e le influenze artistiche rendono ogni angolo del paese un'esplosione di cultura. Le persone sono calorose, spontanee e fiere delle proprie radici: sarà facile sentirsi accolti come parte della comunità.

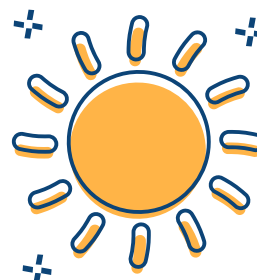

ETÀ STUDENTI	HOW THEY CALL IT	CORRISPONDE ALLA NOSTRA
17-18 anni	I Bachillerato	4° Superiore
18-19 anni	II Bachillerato	5° Superiore

IL SISTEMA SCOLASTICO SPAGNOLO

Scuola e vita quotidiana a misura di studente

In Spagna, l'equivalente del nostro liceo è il Bachillerato, un percorso formativo di due anni che prepara gli studenti all'accesso all'università o al mondo del lavoro. Durante il bachillerato esistono principalmente due indirizzi scolastici: scientifico o delle scienze sociali e umane. È possibile indicare una preferenza ma l'indirizzo scolastico viene assegnato dal sistema governativo locale.

Indipendentemente dal percorso scolastico, tutti gli studenti seguono

alcune materie comuni, come matematica, spagnolo, scienze, inglese ed educazione fisica. A queste si aggiungono circa tre materie specifiche legate all'indirizzo scolastico e una o due materie a scelta, selezionate in base agli interessi personali.

L'anno scolastico è suddiviso in tre trimestri, con pause durante il periodo natalizio e pasquale e alcune brevi vacanze intermedie, con un calendario scolastico piuttosto simile al nostro.

La lingua ufficiale dell'insegnamento è lo spagnolo, ma in alcune regioni autonome sono presenti delle lingue co-ufficiali locali. In Catalogna ad esempio a scuola le lezioni sono tutte in catalano, mentre nella regione di Valencia la maggior parte delle classi sono in spagnolo ma qualche lezione, da 1 a 4, potrebbero essere anche in valenziano. È quindi importante fare una scelta consapevole.

La giornata tipo in un bachillerato

Le lezioni iniziano intorno alle 8/8:30 e terminano fra le 14 e le 15, a seconda delle materie che si hanno quel giorno, con un intervallo a metà mattina. Si pranza solitamente a casa dopo il termine delle lezioni (gli orari spagnoli sono posticipati rispetto ai nostri).

Dopo la scuola, il pomeriggio è dedicato ai compiti e al tempo libero. Le scuole spagnole solitamente non propongono attività extra-scolastiche e gli studenti locali coltivano le proprie passioni sportive e non a livello privato.



SOFT LAND CAMP: BARCELONA

Inizia la tua esperienza in Spagna con tre giorni a **Barcellona**, la città più vibrante e cosmopolita del paese! Un'opportunità unica per ambientarti gradualmente, conoscere altri studenti da tutto il mondo e ricevere gli ultimi consigli prima di raggiungere la tua destinazione finale.

Il programma include:

- Accoglienza all'aeroporto e trasferimento fino all'alloggio;
- Sistemazione in ostello in camera condivisa con trattamento di pensione completa;
- Tour guidati e momenti di scoperta della città;
- Incontri formativi in inglese per affrontare con sicurezza l'inizio del tuo programma;
- Al termine del camp, trasferimento fino alla propria destinazione finale in aereo, bus o treno.

Un'esperienza dinamica e coinvolgente, perfetta per rompere il ghiaccio e iniziare col piede giusto!

Disponibile con supplemento per le partenze di settembre o gennaio.



EXCHANGE PROGRAM

Con il programma Exchange potrai vivere da vicino la quotidianità spagnola, frequentando una scuola locale e condividendo la vita con una famiglia ospitante. La tua destinazione potrà essere una cittadina della penisola, in zone vivaci o più tranquille, tutte accomunate dall'energia contagiosa e dall'accoglienza tipica spagnola.

Non sarai tu a scegliere la tua meta, ma l'organizzazione locale che seleziona con cura le famiglie ospitanti e procederà ad iscriverti ad una scuola locale.



Consiglio fortemente questa esperienza perché aiuta a maturare, a crescere, a essere più responsabile e ovviamente a migliorare il livello di spagnolo.

Chiara - Spagna

Famiglie



La famiglia può essere di qualunque tipologia, ma capita spesso che le famiglie ospitanti

abbiano figli che stanno vivendo o hanno vissuto la stessa esperienza all'estero: si crea così uno scambio vero, basato sul rispetto e sulla voglia di mettersi in gioco. Ti sentirai coinvolto fin dal primo giorno, come se fossi a casa.

Destinazioni



La Spagna è un paese dalle mille sfumature: ogni regione ha una propria identità, tradizioni, cucina e – in molti casi – persino una lingua diversa! Con il programma Exchange potrai essere assegnato a **una delle tante**

città o cittadine distribuite su tutta la penisola.

Per motivi linguistici nel programma Exchange non è prevista l'assegnazione nella regione della Catalogna. Che tu finisca in Andalusia, Castilla o Aragona, ogni luogo sarà lo scenario perfetto per vivere un'esperienza autentica e ricca di emozioni!



EXCHANGE PROGRAM

Area Option

Anche se non hai in mente una destinazione specifica, con questo programma potrai scegliere fra due aree di tua preferenza:

- la regione dell'**Andalusia**, nel sud della Spagna, è una delle mete più amate del paese;
- l'**area intorno a Barcellona** (in quest'area la lingua parlata a scuola e più diffusa è il catalano).



City Option

Questo programma ti permette di scegliere una delle seguenti destinazioni, dove verrai inserito in una scuola e in una famiglia all'interno dell'area metropolitana della città:

- **Alicante:** affacciata sul Mediterraneo, è una città di medie dimensioni perfetta per chi ama il sole, il mare e uno stile di vita rilassato.
- **Cadice:** il paradiso per chi ama il surf, il mare e uno stile di vita allegro e spensierato.
- **Huelva:** al confine con il Portogallo, questa è la scelta ideale per chi ama la storia, le tradizioni e per chi vuole avere tutto a portata di mano.
- **Siviglia:** capitale dell'Andalusia, Sevilla è una città ricca di storia e di vita, che con il suo fascino attira ogni anno milioni di turisti.
- **Barcellona:** una delle città più vivaci e visitate d'Europa, famosa per l'arte, la movida e patria del catalano, a Barcellona è impossibile annoiarsi.
- **Valencia:** è una città con un equilibrio unico di storia e modernità, mare e tradizioni, fra le più amate dagli studenti internazionali.
- **Rivas-Vaciamadrid:** piccolo comune alle porte di Madrid, permette di vivere in un ambiente sicuro e tranquillo a mezz'ora dal cuore della capitale spagnola.

Le city option sono molto richieste ed hanno un numero limitato di posti, per questo motivo è possibile selezionarle fino al **15 gennaio**, per le partenze di settembre, o il **15 maggio**, per le partenze di febbraio.



All'inizio di questa esperienza il mio spagnolo era buono ma ovviamente non ero capace di comprendere tutto ciò che mi dicevano, ma questo non è stato affatto un problema perché con il tempo, facendo amicizia con i compagni di classe e socializzando con la famiglia, sono migliorata molto.

Aurora - Spagna





FRANCIA

PROGRAMMI DISPONIBILI

EXCHANGE (15-18 anni)

IL PROGRAMMA IN PILLOLE

Tutta la Francia è la tua destinazione!

CARATTERISTICHE

- Programma senza scelta di destinazione
- Mete piccole o medie in qualunque zona della Francia



SISTEMAZIONE

Famiglie volontarie



SCUOLE PUBBLICHE E PRIVATE

EXCHANGE PLUS (15-18 anni)

IL PROGRAMMA IN PILLOLE

Vuoi il controllo su: zona, scuola e materie che frequenterai

CARATTERISTICHE

- Scelta della destinazione, indicando delle preferenze di città o regioni



SISTEMAZIONE

Famiglia



SCUOLE PUBBLICHE E PRIVATE

EXCHANGE CITY OPTION (15-18 anni)

IL PROGRAMMA IN PILLOLE

L'esperienza di condivisione in un college inglese

CARATTERISTICHE

- Destinazione: area metropolitana di Parigi



SISTEMAZIONE

College



SCUOLE PUBBLICHE O PRIVATE

PER TUTTI I PROGRAMMI

REQUISITI

- Buon livello di francese
- Media scolastica discreta prima della partenza, da mantenere in loco
- Buone condizioni psicofisiche: eventuali bisogni particolari (legati alla salute, all'apprendimento o ad altre patologie) dovranno essere segnalati e verranno valutati caso per caso
- Nel programma Exchange non sono ammesse necessità di salute o scolastiche, allergie alimentari o ad animali, o gravi restrizioni

DURATA

Trimestre:

fine agosto - fine novembre
inizio gennaio - fine marzo

Quadrimestre:

fine agosto - dicembre
inizio gennaio - aprile

Semestre:

fine agosto - fine febbraio
inizio gennaio - giugno

Anno:

fine agosto - giugno

DOCUMENTI E VISTI

- Carta d'identità o passaporto



LA FRANCIA

La Francia ti aspetta tra cultura, eleganza e autenticità

La Francia è un paese ricco di fascino, cultura e bellezza, dove ogni angolo racconta una storia e ogni regione ha una propria identità da scoprire. Dalle coste affacciate sull'oceano alle colline della Provenza, dalle Alpi innevate ai borghi medievali immersi nel verde, la Francia è un mosaico straordinario di tradizioni, paesaggi e stili di vita.

Vivere un'esperienza scolastica in Francia significa immergersi in una cultura raffinata ma accessibile, in cui arte, letteratura, gastronomia e moda convivono con un forte senso civico, un'attenzione alla qualità della vita e una passione autentica per la condivisione.



ETÀ STUDENTI	HOW THEY CALL IT	CORRISPONDE ALLA NOSTRA
15-16 anni	Seconde	2° Superiore
16-17 anni	Première	3° Superiore
18-19 anni	Terminale	4° Superiore

IL SISTEMA SCOLASTICO FRANCESE

Un modello esigente che forma cittadini del mondo

Se sceglierai la Francia per la tua esperienza all'estero, entrerai in un lycée, ovvero una scuola secondaria superiore che dura tre anni e si conclude con l'esame finale del Baccalauréat.

Nel primo anno di lycée il programma è comune per tutti, ma chi frequenta il secondo o terzo anno (*Première* o

Terminale) potrà personalizzare il proprio percorso scolastico: accanto a materie obbligatorie come francese, matematica, storia e geografia, lingue straniere, scienze, educazione fisica ed educazione civica, gli studenti scelgono due o tre materie in base ai loro interessi e alle proposte delle varie scuole.

Il metodo e il carico di studio sono simili ai nostri, con una maggiore interazione in classe e diversi laboratori pratici. Gli insegnanti francesi sono generalmente esigenti ma molto disponibili e attenti all'inclusione degli studenti internazionali: troverai sempre qualcuno pronto ad aiutarti a inserirti al meglio nella nuova realtà scolastica!

La giornata tipo in un Lycée

La giornata scolastica in Francia è intensa ma ben organizzata. Le lezioni iniziano generalmente intorno alle 8:30 e possono proseguire fino alle 17. L'orario varia molto a seconda del giorno della settimana e del piano di studi di ciascuno studente. Le scuole francesi possono proporre attività pomeridiane come sport, yoga o teatro ma spesso gli hobby e il tempo libero vengono coltivati fuori da scuola.

Il pomeriggio è dedicato a progetti scolastici e ai compiti: l'approccio francese mette molta enfasi sull'organizzazione personale e sulla capacità di gestire il proprio tempo.



EXCHANGE PROGRAM

Con il programma Exchange in Francia avrai l'opportunità di vivere **un'esperienza culturale e linguistica autentica**, immerso nella quotidianità di una famiglia francese. La destinazione sarà assegnata in base all'abbinamento con la tua futura host family, permettendoti di scoprire un'area del paese spesso meno turistica ma ricca di fascino, storia e tradizioni locali.

Che tu venga accolto tra i villaggi della Normandia, nei paesaggi assolati della Provenza o in un paesino dell'entroterra, ogni zona ti regalerà un'immersione unica nello stile di vita francese.

“ Sebbene all'inizio pensassi di non riuscire a fare amicizia con i compagni di classe, mi sono dovuta ricredere poiché mi sono trovata molto bene e sono stati accoglienti e gentili. ”

Marta - Francia

Famiglie



In Francia, gli studenti del programma Exchange vengono accolti da **famiglie**

ospitanti volontarie, desiderose di aprire le porte delle proprie case per

condividere abitudini, valori e stili di vita con ragazzi provenienti da tutto il mondo. Queste famiglie non ricevono un compenso economico per l'ospitalità: ciò che le muove è la voglia di accogliere, conoscere e contribuire a un'esperienza di crescita culturale e

personale.

I francesi sono molto legati alla propria identità nazionale e alle tradizioni regionali, ma possono essere anche molto accoglienti.

Destinazioni

In questo programma le destinazioni sono principalmente cittadine di piccole e medie dimensioni, a volte in contesti più rurali, sempre immersi in un ambiente autentico e ricco di identità culturale.

In molti casi, per raggiungere la scuola sarà necessario utilizzare i mezzi pubblici: un'abitudine quotidiana che ti permetterà di esplorare meglio il territorio, imparare a orientarti in autonomia e vivere la tua esperienza in modo ancora più indipendente.

“ Le cose che ho più apprezzato del trimestre all'estero sono state le amicizie che ho fatto con i ragazzi francesi a scuola e tutte le visite a Parigi che ho fatto. ”

Alice - Francia





EXCHANGE PROGRAM - Plus

Se desideri personalizzare la tua destinazione perché sogni una zona specifica della Francia o perché preferisci un determinato accento o anche semplicemente perché vuoi sapere in anticipo quale sarà la tua zona di destinazione, questo è il programma che fa per te.

Questo programma ti permette di scegliere una delle seguenti opzioni:

- Avere la garanzia di una famiglia che può assicurarti un **regime alimentare adeguato** alle tue necessità;
- Avere la garanzia di una famiglia che non abbia **animali domestici**;
- Indicare **preferenze di città o regioni** specifiche di destinazione.

In questo programma, le famiglie ospitanti ricevono un piccolo contributo economico: una modalità che consente loro di accogliere con maggiore flessibilità e consapevolezza le richieste degli studenti, garantendo un'esperienza adatta alle esigenze personali.

Regioni e città disponibili

- **Bretagna, Paesi della Loira, Normandia** (es. Rennes, Caen, Angers, Vannes, Nantes, Saint-Malo, Rouen)
- **Provenza** (es. Nîmes, Montpellier, Sète, Marsiglia, Avignone)
- **Nuova Aquitania** (es. Bordeaux, Arcachon Bay, Bayonne, La Rochelle)
- **Occitania** (es. Tolosa, Castres, Montpellier, Nîmes)
- **Alvernia-Rodano-Alpi** (es. Lione, Valence, Montélimar, Clermont-Ferrand)
- **Alta Francia** (es. Lille, Amiens, Cambrai, Roubaix)
- **Borgogna-Franca Contea** (es. Besançon, Lons-le-Saunier, Mâcon, Chalon-sur-Saône)
- **Centro-Valle della Loira** (es. Chartres, Tours, Bourges)
- **Grande Est** (es. Nancy, Strasburgo, Metz, Reims, Troyes)

EXCHANGE PROGRAM - City Option

Questo programma ti permette di soggiornare in cittadine a misura di ragazzo nella periferia di **Parigi**, restando così sempre vicino al cuore pulsante della città.

I posti per Parigi sono limitati e molto richiesti, quindi ti consigliamo di prenotare con largo anticipo per non perdere questa occasione unica.



Sono riuscita abbastanza bene ad adattarmi allo stile di vita francese grazie anche alla mia host family che fin da subito mi ha accolta positivamente. La domenica andavamo a correre al parco, il sabato mattina andavamo al mercato dopo scuola e, visto che la mia host mum adorava cucire, mi ha insegnato anche quello.

Marta - Francia



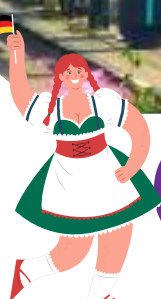

GERMANIA

PROGRAMMI DISPONIBILI

EXCHANGE (15-17 anni)

IL PROGRAMMA IN PILLOLE

Non hai una zona di preferenza ma una cosa è certa: la tua meta è la Germania!

CARATTERISTICHE

- Programma senza scelta di destinazione



SISTEMAZIONE
Famiglia



SCUOLE PUBBLICHE

PER TUTTI I PROGRAMMI

REQUISITI

- Livello tedesco B1
- Media scolastica discreta prima della partenza, da mantenere in loco
- Buone condizioni psicofisiche: eventuali bisogni particolari (legati alla salute, all'apprendimento o ad altre patologie) dovranno essere segnalati e verranno valutati caso per caso

DURATA

Trimestre:

fine agosto - novembre

Semestre:

Fine agosto - gennaio

Metà gennaio - giugno

Anno:

Fine agosto - giugno

DOCUMENTI E VISTI

- Carta d'identità o passaporto

EXCHANGE CITY OPTION (15-17 anni)

IL PROGRAMMA IN PILLOLE

Puoi decidere in quale iconica città tedesca vuoi vivere questa esperienza

CARATTERISTICHE

- Scegli la tua meta tra: Berlino, Amburgo, Francoforte e Colonia



SISTEMAZIONE
Famiglia



SCUOLE PUBBLICHE



LA GERMANIA

Cuore europeo, mente internazionale: la tua avventura in Germania

Dalla vivacità delle sue città ai paesaggi verdi e ordinati delle campagne, ogni angolo della Germania racconta una cultura profonda, fatta di innovazione e radici ben salde nella storia.

Studiare in Germania significa immergersi in una società moderna, organizzata e attenta alla sostenibilità, dove il sistema educativo è solido e

le opportunità di crescita sono reali. Vivere in Germania vuol dire migliorare concretamente il proprio tedesco e, allo stesso tempo, costruire le basi per un futuro internazionale: è uno dei paesi più influenti d'Europa, con una forte economia, una qualità della vita elevata e un'apertura al mondo che si riflette anche nella scuola.

Vivere in Germania significa anche scoprire una quotidianità fatta di piccoli gesti: una passeggiata in bicicletta, il pane fresco dal fornaio, i mercatini di quartiere, la puntualità dei treni. Ma anche concerti, musei, eventi culturali, sport di squadra e ritmi di vita che alternano impegno e tempo libero con equilibrio.

SOFT LAND CAMP: BERLINO

Inizia la tua esperienza in Germania con tre giorni a Berlino, una delle città più amate d'Europa!

Il programma include:

- Accoglienza all'aeroporto e trasferimento fino all'alloggio;
- Sistemazione in alloggio locale insieme a studenti internazionali con trattamento di mezza pensione;
- Tour guidati e momenti di scoperta della città;

- Incontri formativi in inglese per affrontare con sicurezza l'inizio del tuo programma;
- Al termine del camp, trasferimento fino alla propria destinazione finale.

Un'esperienza dinamica e coinvolgente, perfetta per rompere il ghiaccio e iniziare col piede giusto!

Disponibile con supplemento per le partenze di agosto o gennaio.



Fare quest'esperienza all'inizio non è stato facile, un po' per la lingua e un po' perché ci vuole un po' di tempo ad ambientarsi, ma ne vale assolutamente la pena. Rifarei assolutamente tutto daccapo, sia le cose belle sia le cose che sono state difficili da affrontare come la nostalgia di casa e degli amici, a volte. Vale la pena di vivere proprio tutto di questa esperienza.

Bianca - Germania



IL SISTEMA SCOLASTICO TEDESCO

ETÀ STUDENTI	HOW THEY CALL IT	CORRISPONDE ALLA NOSTRA
15-18 anni	<i>Gymnasium o Realschule</i>	2°-5° Superiore

Innovazione, organizzazione e qualità didattica

La Germania è una repubblica federale composta da 16 Länder (stati), ciascuno con un'ampia autonomia anche in ambito educativo. Questo significa che **l'organizzazione scolastica può variare sensibilmente** da una regione all'altra, pur mantenendo una struttura comune.

In Germania esistono diversi tipi di scuola superiore. Gli studenti internazionali, in base alla loro preparazione e al loro livello linguistico, frequentano un **Gymnasium**, una scuola di tipo accademico simile ai nostri licei, oppure una **Realschule**, di tipo pratico, simile ai nostri istituti tecnici. Ogni studente studia fra i 5 e i 10

corsi con materie come tedesco, inglese, matematica, fisica, storia, geografia, arte e informatica.

L'accesso agli ultimi due anni delle superiori, dedicato alla preparazione dell'Abitur (l'equivalente della nostra maturità), è solitamente riservato agli studenti locali o a chi possiede già una solida padronanza della lingua. Gli studenti internazionali frequentano solitamente l'anno corrispondente alla nostra seconda liceo (se il livello scolastico e di lingua è alto è possibile in alcuni casi essere inseriti anche al terzo anno).

L'anno scolastico è suddiviso in due semestri e le date di inizio e fine delle lezioni possono variare da stato a stato. Per semplicità le date del programma vengono definite a priori dall'organizzazione locale e potrebbero non coincidere esattamente con il calendario scolastico locale.



La giornata tipo in un Gymnasium

La giornata scolastica in Germania inizia intorno alle 8:00 e termina intorno alle 15:00 o 15:30, con alcune variazioni in base alla scuola e al Land di riferimento. Il carico settimanale si aggira sulle 28-30 ore di lezione, distribuite in modo equilibrato tra materie accademiche e attività più pratiche o progettuali.

Le lezioni sono spesso articolate su blocchi orari più lunghi rispetto a quelli italiani, per favorire un apprendimento approfondito e interattivo. In molte scuole, è prassi comune pianificare interrogazioni e verifiche scritte in anticipo, per aiutare gli studenti a organizzarsi e a prepararsi con metodo.

Questa impostazione, strutturata ma non rigida, incoraggia autonomia e responsabilità, offrendo al tempo stesso uno spazio per lavorare in gruppo e sviluppare competenze trasversali.





EXCHANGE PROGRAM

Con il programma Exchange vivrai un'autentica immersione nella vita quotidiana di uno dei Länder tedeschi, ciascuno con una propria identità culturale, tradizioni e caratteristiche regionali. Sarà l'occasione per scoprire da vicino un sistema sociale ben organizzato, attento all'educazione e alla crescita personale degli individui.

Famiglie



La sistemazione in famiglia è uno degli aspetti più preziosi dell'esperienza in Germania: non solo

ti aiuterà a migliorare la conoscenza della lingua, ma ti permetterà anche di entrare in contatto diretto con lo **stile di vita locale** e con le abitudini quotidiane dei

tedeschi.

Preparati a scoprire una nuova routine fatta di orari diversi, cibi inaspettati, piccole regole di convivenza e tanti momenti di condivisione.

Avere una mentalità aperta sarà la chiave per vivere al meglio questa esperienza e integrarsi con curiosità e rispetto.



Prima di partire avevo deciso che mi sarei portato i libri italiani e avrei studiato il programma dei miei compagni. Ma quando sono arrivato ho capito che questa esperienza si fa una volta sola e mi sono buttato a capofitto nella nuova vita, provando cose nuove, e nella nuova scuola. È stata la decisione migliore!

Leonardo - Germania



Destinazioni

La Germania è un paese dal patrimonio storico e culturale straordinario, dove passato e presente convivono in perfetto equilibrio. Ogni regione, ogni città, racconta una storia diversa: dalle vestigia romane ai castelli medievali, dalle città anseatiche al design contemporaneo di Berlino.

Ma il vero cuore pulsante della Germania si trova spesso al di fuori delle mete turistiche più note, nei centri di medie e piccole dimensioni dove si vive appieno la quotidianità tedesca.

EXCHANGE PROGRAM - City Option

Questo programma ti permette di soggiornare in alcune delle città più importanti del paese.

Potrai scegliere fra:

- **Berlino:** capitale giovane e cosmopolita, ricca di storia, arte e innovazione, è un punto di incontro tra tradizione e modernità;
- **Amburgo:** grande città portuale dal fascino internazionale, offre un mix di modernità, musica e creatività;

- **Francoforte:** centro finanziario, unisce grattacieli moderni e tradizione tedesca, con una forte vocazione internazionale;
- **Colonia:** famosa per l'atmosfera giovane e vivace, è una città accogliente e creativa.

In queste destinazioni, verrai inserito in una scuola e in una famiglia all'interno dell'area metropolitana della città.





PAESI SCANDINAVI

PROGRAMMI DISPONIBILI

EXCHANGE (15-18 anni)

IL PROGRAMMA IN PILLOLE

Un'immersione culturale in un paese a scelta tra **Norvegia, Svezia e Danimarca**



SISTEMAZIONE

Famiglie volontarie

CARATTERISTICHE

- Puoi scegliere uno dei paesi proposti
- Vieni scelto da una famiglia in base alle caratteristiche che avete in comune

REQUISITI

- Buon livello di inglese. Non è richiesta una conoscenza minima della lingua locale, ma è importante prenderci familiarità prima della partenza, ed è richiesta flessibilità per approcciarsi a una lingua completamente nuova
- Media scolastica discreta prima della partenza, da mantenere in loco
- Buone condizioni psicofisiche: eventuali bisogni particolari (legati alla salute, all'apprendimento o ad altre patologie) dovranno essere segnalati e verranno valutati caso per caso

SCUOLE PUBBLICHE



DURATA

Semestre:

metà agosto – dicembre
gennaio – inizio giugno

Anno:

metà agosto – inizio giugno

DOCUMENTI E VISTI

- **Norvegia:** carta d'identità o passaporto e Study VISA
- **Svezia:** carta d'identità o passaporto
- **Danimarca:** carta d'identità o passaporto e Residence permit



PAESI SCANDINAVI

Scegli tra Norvegia, Svezia o Danimarca

Vuoi studiare all'estero in un posto unico, sicuro e pieno di opportunità?

Allora i Paesi Scandinavi fanno per te!

Qui la scuola non è solo libri e compiti: è collaborazione, creatività e libertà di esprimerti. E fuori dalle aule ti aspetta un mondo fatto di natura, città moderne e un modo di vivere che mette sempre al centro le persone.

- In **Norvegia** scoprirai fiordi spettacolari, montagne e l'aurora boreale. Qui la natura è parte della vita quotidiana e ti sentirai subito parte di una comunità accogliente.

- In **Svezia** vivrai tra innovazione, design e musica, senza dimenticare la tradizione della *fika*: una pausa con caffè e dolci perfetta per fare nuove amicizie.

- In **Danimarca** pedalerai tra castelli, architettura moderna e la capitale della felicità, Copenaghen. Conoscerai l'arte dell'*hygge*, il segreto danese per godersi i piccoli momenti della vita.

Alla base della scelta di questi paesi deve esserci anche la motivazione e la curiosità di conoscere una **nuova lingua**, alla quale occorre necessariamente approcciarsi prima della partenza tramite corsi online o supporti di vario tipo. Dopo l'arrivo spesso gli studenti riescono a seguire corsi di supporto, direttamente a scuola oppure esternamente tramite il supporto del nostro corrispondente. L'accoglienza degli abitanti renderà l'apprendimento linguistico molto stimolante!

SOFT LAND CAMP: OSLO, STOCCOLMA E COPENHAGEN

Inizia la tua esperienza in una bellissima capitale europea. Il Soft land camp infatti ti accoglierà ad **Oslo, Stoccolma o Copenaghen** a seconda della nazione che avrai scelto.

Per le partenze di gennaio, la destinazione sarà una di queste tre città a discrezione dell'organizzazione in loco.

Un'opportunità unica per ambientarti gradualmente, conoscere altri studenti in arrivo e ricevere gli ultimi consigli prima di raggiungere la tua destinazione finale.

Il programma include:

- accoglienza all'aeroporto in arrivo;
- 3 giorni/2 notti per scoprire la città,
- incontri con lo staff in loco per capire il funzionamento del sistema scolastico e della vita in generale, ambientarsi con la lingua locale e condividere le prime impressioni con gli altri studenti stranieri.

Dalla capitale ogni studente dovrà raggiungere la propria destinazione finale dove troverà la famiglia ospitante ad accoglierlo. In Danimarca il trasferimento fino alla destinazione finale è incluso nel programma. In Norvegia e Svezia invece lo studente dovrà sostenere il costo aggiuntivo per raggiungere la propria famiglia (in treno o aereo) e Primavera Viaggi supporterà lo studente anche in questa fase.

Il Soft Land Camp è incluso nel programma.





IL SISTEMA SCOLASTICO DEI PAESI SCANDINAVI

ETÀ STUDENTI	HOW THEY CALL IT	CORRISPONDE ALLA NOSTRA
16-19 anni	Gymnasium in Svezia e Danimarca Videregående skole in Norvegia	3°-5° Superiore

Innovazione, organizzazione e qualità didattica

Nei Paesi Scandinavi, la scuola superiore si distingue per un sistema educativo moderno, inclusivo e orientato allo sviluppo personale degli studenti. In Norvegia, Svezia e Danimarca, la scuola superiore (chiamata gymnasium in svedese e danese, e videregående skole in norvegese) ha una durata di tre anni e non è obbligatoria, ma la maggior parte degli studenti la frequenta.

Gli studenti possono scegliere tra diversi indirizzi, che si dividono generalmente in due grandi categorie: **programmi generali**, che preparano all'università, e **programmi professionali**, che preparano direttamente al mondo del lavoro. L'anno

scolastico è diviso in **due semestri**: il primo da metà agosto a dicembre, il secondo da gennaio a inizio giugno; ci sono vacanze intermedie, come la pausa autunnale (ottobre), le vacanze di Natale, quella invernale (febbraio) e le vacanze di Pasqua. Gli esami finali e i compiti importanti si concentrano soprattutto nel secondo semestre, ma ci sono valutazioni continue durante l'anno.

Tutte le lezioni a scuola sono in **lingua locale** (norvegese, svedese o danese), tranne le lezioni di lingua. Tipicamente gli studenti studiano inglese, matematica, la lingua locale, una seconda lingua straniera (francese/tedesco/spagnolo),

educazione fisica, scienze ed hanno la possibilità di scegliere alcune opzioni tra musica, tecnologia, scienze umane (a seconda della scuola di inserimento).

Il metodo di insegnamento si focalizza sull'interazione con i ragazzi, progetti di gruppo, e sviluppo della capacità di pensiero critico: in molte scuole si prevede l'utilizzo del portatile (fornito dalla scuola o a carico dello studente), per questo motivo i libri vengono di solito dati in utilizzo agli studenti senza necessità di acquistarli.

La giornata tipo in un Gymnasium

Gli studenti frequentano la scuola dalle 8:00 alle 15:30 circa, con una pausa pranzo inclusa. Nella maggior parte dei casi, si pranza a scuola portando il pranzo da casa, un momento speciale per socializzare con altri ragazzi e condividere storie e risate. In Svezia, invece, il pranzo è incluso nella mensa scolastica per tutti gli studenti, rendendo facile incontrarsi e fare nuove amicizie.

Dopo scuola, il tempo libero è dedicato a sport, attività ricreative, compiti e progetti di gruppo, senza dimenticare momenti preziosi da trascorrere con la famiglia ospitante.

Anche la vita familiare ha le sue regole: in Scandinavia si **cena prima rispetto all'Italia**, spesso tra le 17:30 e le 19:00, creando l'occasione per socializzare.

Decidere di fare quest'esperienza non è stato facile e all'inizio facevo a fatica a capire le persone, ma il segreto è buttarsi e non avere paura di sbagliare. Così impari che gli altri sono sempre disponibili ad aiutarti. La mia famiglia ospitante in questo è stata meravigliosa. Nonostante la barriera linguistica ci siamo divertiti molto insieme ed ho sperimentato un sacco di cose nuove.

Francesca - Svezia



EXCHANGE PROGRAM

Partecipare a un programma di scambio in **Norvegia, Svezia o Danimarca** significa vivere un'esperienza unica, fatta di nuove amicizie, cultura e avventura. Il tuo placement avverrà all'interno della **nazione prescelta** e sarà determinato dalla scelta della famiglia locale. Una volta individuata una famiglia di accoglienza, verrai iscritto alla scuola superiore della zona

e potrai quindi vivere una vera full immersion culturale. Sono le scuole a decidere l'anno di inserimento dello studente, tenendo conto dell'età, del percorso scolastico e della disponibilità. Essere flessibili, curiosi e pronti a mettersi in gioco è la chiave per vivere un'esperienza che ricorderai per tutta la vita!

Famiglie



Durante il soggiorno, gli studenti vivono con **famiglie ospitanti volontarie**, che aprono la loro

casa e la loro vita quotidiana con calore e disponibilità, scegliendo lo studente in base alle caratteristiche che meglio si abbinano alle proprie abitudini. Ogni famiglia è diversa: alcune amano

cucinare insieme, altre organizzano escursioni nel weekend, altre ancora condividono passioni sportive o creative; possono ovviamente essere famiglie numerose ma anche donne single.

Le famiglie vivono ovunque nel paese, da zone più rurali a situazioni più cittadine e vengono scelte per la loro propensione ad accogliere uno studente

Destinazioni

Norvegia, Svezia e Danimarca sono paesi molto diversi tra loro, a cominciare dalla loro conformazione geografica. In questo programma non è possibile scegliere la città o la regione, all'interno del singolo paese: occorre essere molto flessibili perché la destinazione finale può essere in

un'area rurale, quanto in una città di medie dimensioni (difficilmente nelle grandi città).

La distanza tra scuola e famiglia, può variare molto: alcuni studenti potranno andare a piedi, in bicicletta (sistema molto diffuso) oppure utilizzare i mezzi pubblici (massimo un'ora di distanza).

“

Questa esperienza mi ha aiutato a conoscermi molto di più. Ho fatto cose che a casa mia non avrei mai fatto, come cucinare o fare campeggio o parlare con persone che non conosco. Ho imparato che sono capace di fare tantissime cose che non avrei mai pensato ed è bellissima la sensazione di riuscire a fare tutto, o quasi!

Valeria - Svezia

internazionale.



WHO, WHAT, WHEN, WHERE, WHY?

Hai un sacco di domande che ti frullano in testa?
Noi abbiamo le risposte!

1. Entro quando devo iscrivermi?

Il consiglio è di muoverti con **circa un anno di anticipo** per avere il tempo di parlarne con la tua scuola e con noi, avviando per tempo le pratiche di iscrizione e la raccolta dei documenti (per alcuni paesi serve anche il visto). Se però arrivi un po' più tardi non ti preoccupare: saremo qui per guidarti passo dopo passo.

2. In che anno della scuola superiore posso partire?

Il programma è aperto a tutti gli studenti delle scuole superiori. In Italia, la scelta più comune è quella di vivere l'esperienza durante il **terzo o quarto anno**.



3. Devo parlarne con la scuola italiana?

Assolutamente sì! Il tuo programma si svolgerà durante l'anno scolastico e dovrà **integrarsi nel tuo percorso italiano**. È quindi importante informare subito i tuoi insegnanti: ti aiuteranno a capire come la tua scuola accoglie questo tipo di programmi, la durata più adatta dell'esperienza e le modalità di reinserimento al tuo rientro.

4. Dovrò recuperare le materie non seguite all'estero?

Probabilmente sì. Anche se alcune materie possono coincidere, i sistemi scolastici all'estero sono diversi dal nostro. Per questo sarà fondamentale **mantenere i contatti con il tuo tutor italiano**, che ti guiderà su cosa approfondire per rientrare senza difficoltà.

5. Posso scegliere io la destinazione?

Certo! Sarai tu a scegliere il tuo **paese ospitante**. A seconda delle destinazioni potrai anche personalizzare ulteriormente l'esperienza e scegliere la città o addirittura la scuola, in base ai programmi disponibili.

6. Quali sono i requisiti per partecipare?

Una discreta media scolastica e conoscenza della lingua straniera scelta, buone capacità organizzative, spirito di adattamento e buone condizioni di salute. Oltre a tanta **motivazione** e voglia di metterti in gioco! Ogni paese e in alcuni casi anche la scuola stessa possono avere requisiti particolari. Contattaci e ti guideremo in questo percorso.

7. E se ho bisogno di aiuto mentre sono all'estero?

Non sarai mai solo. Durante tutto il programma sarai seguito dal referente locale, dal local coordinator, dalla famiglia ospitante, dai tuoi nuovi insegnanti, e naturalmente avrai sempre anche il nostro supporto.

8. Quali documenti servono per partire?

Generalmente occorrono: le pagelle degli ultimi tre anni, una referenza di almeno un professore, il nulla osta del medico di base, alcuni documenti che descrivono lo studente, la famiglia e le abitudini personali, un test linguistico e attitudinale. In base alla destinazione o alla scuola scelta potrebbero essere richiesti documenti aggiuntivi. Non temere: **saremo noi a fornirti la lista completa e a verificare che sia tutto in regola**.



PRIMAVERA VIAGGI

ANNO SCOLASTICO ALL'ESTERO 2026/2027

PROGRAMMI
PER RAGAZZI
DELLE SUPERIORI

DAI 15 AI 18 ANNI

#ADVENTUREISOUTTHERE!

PREZZI



LE DESTINAZIONI

STATI UNITI | CANADA | AUSTRALIA
GRAN BRETAGNA | IRLANDA | SPAGNA
FRANCIA | GERMANIA | PAESI SCANDINAVI



PREZZI ANNO SCOLASTICO 2026/2027

Troverai altre scuole sul nostro sito oppure su richiesta

STATI UNITI



PROGRAMMA	SCUOLA	ANNO	SEMESTRE
Exchange	//	13.200 €	11.700 €
Exchange plus	//	22.500 €	16.600 €
Select	Mesa Public Schools - AZ	31.000 €	21.200 €
Select	Highley Unified S.D. - AZ	29.700 €	21.200 €
Select	Cactus Shadows H.S. - AZ	26.900 €	19.500 €
Select	Sequoia Charter H.S. - AZ	26.900 €	20.300 €
Select	Alameda Unified S.D. - CA	43.400 €	n.d.
Select	Torrance Unified S.D. - CA	38.900 €	29.500 €
Select	Morgan Hill Unified S.D. - CA	43.200 €	26.600 €
Select	Tacoma Public Schools - WA	32.400 €	23.000 €
Select	Marion County Public Schools - FL	32.400 €	22.100 €
Select	Indian River Charter H.S. - FL	33.500 €	23.000 €
Select	The Charles Finney School - NY	27.400 €	19.600 €
Select	Chelsea H.S. - MI	22.500 €	n.d.
Select	Rockford H.S. - MI	22.800 €	n.d.
Select	Adrian H.S. - MI	22.500 €	n.d.
Select	Winthrop H.S. - MA	38.700 €	25.700 €
Select	Newburyport H.S. - MA	40.500 €	25.600 €
Select Boarding	St. Thomas More School- CT	48.500 €	36.700 €
Select Boarding	North Yarmouth Academy - ME	41.200 €	28.100 €

Servizi Facoltativi: Soft Land Camp New York (solo per programmi in famiglia): **1.100 €**



CANADA

PROGRAMMA	SCUOLA	ANNO	SEMESTRE	QUADRIMESTRE
Exchange	//	20.100 €	11.900 €	n.d.
Select	Delta School District - BC	24.800 €	15.800 €	12.400 €
Select	Coquitlam School District - BC	26.500 €	16.700 €	13.300 €
Select	Maple Ridge School District - BC	23.700 €	15.000 €	12.700 €
Select	Winnipeg School Division - MA	19.700 €	12.800 €	n.d.
Select	Toronto District School - ON	27.600 €	17.200 €	n.d.
Select	Upper Canada School District - ON	24.600 €	15.800 €	n.d.
Select	Newfoundland and Labrador English School District- NL	18.800 €	12.600 €	n.d.

Servizi Facoltativi: Soft Land Camp agosto solo programma Exchange (4gg/3notti) Toronto: **980 €**
Soft Land Camp gennaio solo programma Exchange (3gg/2notti) Toronto: **880 €**



AUSTRALIA

*anno scolastico di 9 mesi

PROGRAMMA	SCUOLA		SEMESTRE	TRIMESTRE
Queensland Select Metropolitan	//	22.600 €	17.000 €	11.700 €
Queensland Select Regional	//	20.700 €	15.800 €	10.600 €



GRAN BRETAGNA

PROGRAMMA	SCUOLA	ANNO	SEMESTRE	TRIMESTRE
Exchange	No scelta scuola (Inghilterra o Scozia)	su richiesta	11.400 €	9.900 €
Select	Worthing College	22.700 €	15.600 €	13.500 €
Select	The city of Portsmouth College	19.900 €	14.100 €	12.100 €
Select	Bexhill College	22.500 €	15.200 €	12.700 €
Select	Weymouth College	19.900 €	13.100 €	10.800 €
Select Boarding	Chichester College	29.300 €	19.400 €	15.600 €
Select Boarding	Bexhill College	28.400 €	su richiesta	14.800 €

Servizi Facoltativi: Soft Land Camp Londra: 850 €



IRLANDA

PROGRAMMA	SCUOLA	ANNO	SEMESTRE	TRIMESTRE
Exchange	//	14.700 €	11.600 €	9.500 €
Select	North Wicklow Contea di Dublino	18.300 €	13.700 €	11.800 €
Select	Colaiste Eamann Riss Contea di Cork	16.700 €	12.400 €	10.900 €
Select	Ursuline Secondary school - Thurles	15.400 €	12.200 €	9.900 €

Servizi Facoltativi: Soft Land Camp Dublino: 750 €



SPAGNA

PROGRAMMA	SCUOLA	ANNO	SEMESTRE	TRIMESTRE
Exchange	//	12.200 €	8.300 €	7.100 €
Exchange Area Option	Scuole in Andalusia area di Barcellona	12.900 €	8.500 €	7.400 €
Exchange City Option	Città di Alicante, Cadice Murcia, Huelva Rivas-Vacia, Madrid	14.300 €	8.900 €	7.500 €
Exchange City Option	Città di Barcellona, Siviglia, Valencia	14.700 €	9.000 €	7.700 €

Servizi Facoltativi: Soft Land Camp Barcellona: 700 €



FRANCIA

PROGRAMMA	SCUOLA	ANNO	SEMESTRE	QUADRIMESTRE	TRIMESTRE
Exchange	//	11.200 €	7.600 €	6.300 €	6.000 €
Exchange Plus	//	14.500 €	10.300 €	8.000 €	7.200 €
Exchange City Option Parigi	//	15.800 €	11.100 €	8.600 €	7.600 €



GERMANIA

PROGRAMMA	SCUOLA	ANNO	SEMESTRE	TRIMESTRE
Exchange	//	12.100 €	10.000 €	8.600 €
Exchange City Option	Città di Amburgo, Colonia, Francoforte	15.600 €	12.000 €	9.900 €
Exchange City Option	Città di Berlino	16.900 €	13.500 €	n.d.

Servizi Facoltativi: Soft Land Camp Berlino: 940 €

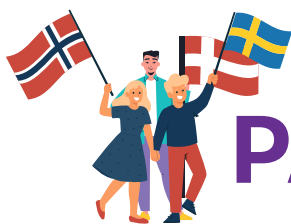

PAESI SCANDINAVI

PROGRAMMA	SCUOLA	ANNO	SEMESTRE	TRIMESTRE
Exchange	Scegli tra Norvegia, Svezia o Danimarca (senza scelta di scuola)	14.100 €	11.400 €	n.d.

Servizi Facoltativi: Soft Land Camp incluso per le partenze di agosto: si terrà ad Oslo, Stoccolma, Copenaghen in base al paese prescelto
Soft Land Camp incluso per le partenze di gennaio: in una delle tre capitali a discrezione dell'organizzazione



Elenco dei servizi inclusi nella quota di partecipazione:

- **Colloquio motivazionale** per determinare la scelta della destinazione e durata ideali
- Test di lingua ove richiesto (**incluso Eltis** per gli Stati Uniti)
- Iscrizione ad una scuola superiore locale
- **Alloggio** in famiglia (singola o doppia) per tutto il periodo del programma, festività incluse (programmi in famiglia)
- Alloggio in boarding house, camere di varia tipologia a seconda della scuola (programmi in boarding)
- **Trattamento di pensione completa** (in alcune destinazioni con pranzo al sacco); **mezza pensione lunedì-venerdì e pensione completa in Gran Bretagna**
- **Assicurazione medica** compreso infortuni e responsabilità civile per tutte le destinazioni
- Manuali con informazioni dettagliate sulla richiesta di visto, ove necessario
- Documentazione necessaria alla richiesta di visto
- **Portale online** con informazioni generali di preparazione all'esperienza, manuali dei paesi, esperienze condivise di altri studenti
- **Kit dell'exchange student**
- **Viaggio aereo dall'Italia ad inizio e fine programma sempre incluso**
- Flessibilità di gestione della biglietteria aerea, organizzato internamente all'agenzia
- **Franchigia bagaglio standard:** un bagaglio in stiva da 20kg/25kg + 1 bagaglio a mano (condizioni diverse a seconda delle compagnie aeree)
- Tasse aeroportuali
- **Trasferimenti** da e per l'aeroporto estero ad inizio e fine programma
- Personale dedicato di Primavera viaggi, dal primo colloquio fino al rientro in Italia a fine programma
- **Numeri di emergenza dedicati attivi h24**
- **Orientation day pre-partenza a Firenze** a giugno con genitori, ragazzi in partenza e testimonianze di ragazzi rientrati dall'esperienza
- Report periodici per monitorare l'andamento dell'esperienza
- Documenti necessari al riconoscimento del programma in Italia

La quota di partecipazione non include:

- Spese apertura pratica 120 Euro
- Assicurazione annullamento viaggio (facoltativa)
- Soft Land Camp ove proposto (facoltativo) tranne nei Paesi Scandinavi (incluso)
- Alloggio nei periodi di festività/vacanze (per i programmi in boarding school)
- Spese extra a scuola ove previste (divisa scolastica, libri scolastici, lucchetti, attività o laboratori particolari, pranzo a scuola)
- Spese per trasporti locali (tranne nelle zone interne dell'Irlanda)
- Spese personali
- Supplementi per diete speciali (diverse a seconda del paese di destinazione e del regime alimentare da seguire)
- Spese per l'ottenimento del visto d'ingresso, nei paesi e per i periodi in cui è richiesto.
- Alcune spese specifiche relativi a documenti necessari per singoli paesi. Esempi: atto di nascita multilingue (su richiesta), spese per la validazione della pagella italiana (solo per la Spagna) oppure per la notarizzazione di documenti necessari all'ingresso nel paese (solo per il Canada)
- Spese per raggiungere Firenze (per l'Orientation day pre-partenza)
- Eventuali spese per vaccini non obbligatori in Italia, ma richiesti dal paese di destinazione
- Tutto quanto non espressamente indicato alla voce **"Elenco dei servizi inclusi nella quota di partecipazione"**.

Le inclusioni ed esclusioni si riferiscono alla data di stampa del catalogo. Primavera viaggi non si assume responsabilità in caso vengano introdotte nuove regole di entrata nel paese o per la frequenza di una scuola superiore (visti, vaccini, documenti aggiuntivi) che richiedano un costo aggiuntivo a carico della famiglia.

Condizioni di pagamento:

- **Acconto del 25%** contestuale alla consegna del contratto di viaggio, che ci permette di attivare l'applicazione, ovvero l'iscrizione alla scuola estera.
- **Secondo acconto alla conferma del placement** e comunque entro **5 mesi prima** della data di partenza
- **Saldo entro 3 mesi prima** della partenza

Per i programmi che prevedono la richiesta del visto, sono previste **tempistiche di pagamento diverse**, che verranno comunicate **in fase di iscrizione**. In tali paesi, una volta accettati nel programma, per ottenere la documentazione necessaria alla richiesta di visto, infatti, occorre saldare il viaggio.

Colloquio

Colloquio totalmente gratuito e non vincolante, utile per capire l'idoneità al programma ed orientarsi nella scelta.

In questa fase è fondamentale che la famiglia condivida in modo aperto e trasparente con Primavera Viaggi eventuali condizioni di salute dello studente, incluse quelle di natura psicologica, affinché sia possibile individuare il programma più adatto alle sue esigenze. È altrettanto importante segnalare tempestivamente qualsiasi nuova condizione che dovesse insorgere dopo l'iscrizione e prima della partenza. Una comunicazione completa ci permette di offrire il miglior supporto possibile: in caso contrario, eventuali difficoltà emerse durante il percorso non potranno essere pienamente gestite, e sarà quindi la famiglia a doversene fare carico.

PRIMAVERA VIAGGI | ANNO-SEMESTRE-TRIMESTRE ALL'ESTERO 2026-2027

CONDIZIONI GENERALI DI CONTRATTO DI VENDITA DI PACCHETTI TURISTICI

Il presente contratto è composto dalle condizioni generali che seguono, dalla scheda di iscrizione al programma (modulo d'iscrizione), dall'Application Form contenente le regole e le condizioni da seguire durante il programma all'estero predisposte dall'Ente Partner internazionale unitamente a tutte le altre informazioni utili, ivi comprese anche le informazioni pratiche e la conferma di prenotazione in lingua italiana, nonché la scheda tecnica. Nel sottoscrivere la proposta di compravendita, il viaggiatore deve tener bene a mente che essa dà per letto ed accettato, per sé e per i soggetti indicati nel contratto, sia il contratto per come ivi disciplinato sia le avvertenze e condizioni in essa contenute, sia le presenti condizioni generali.

1. OGGETTO DEL PRESENTE CONTRATTO

1.1 La nozione di pacchetto turistico, come risultante dalla disciplina vigente in materia, è la seguente: "la combinazione di almeno due tipi diversi di servizi turistici, quali: 1. il trasporto di passeggeri; 2. l'alloggio che non costituisce parte integrante del trasporto di passeggeri e non è destinato a fini residenziali, o per corsi di lingua di lungo periodo; 3. il noleggio di auto, di altri veicoli o motoveicoli e che richiedano una patente di guida di categoria A; 4. qualunque altro servizio turistico che non costituisca parte integrante di uno dei servizi turistici di cui ai numeri 1), 2) o 3), e non sia un servizio finanziario o assicurativo, ai fini dello stesso programma o della stessa vacanza, se si verifica almeno una delle seguenti condizioni:

- 1) tali servizi sono combinati da un unico professionista, anche su richiesta del partecipante o conformemente a una sua selezione, prima che sia concluso un contratto unico per tutti i servizi;
- 2) tali servizi, anche se conclusi con contratti distinti con singoli fornitori, sono:
- 2.1) acquistati presso un unico punto vendita e selezionati prima che il partecipante acconsenta al pagamento;
- 2.2) offerti, venduti o fatturati a un prezzo forfettario o globale;
- 2.3) pubblicizzati o venduti sotto la denominazione "pacchetto" o denominazione analoga;
- 2.4) combinati dopo la conclusione di un contratto con cui il professionista consente al partecipante di scegliere tra una selezione di tipi diversi di servizi turistici oppure acquistati presso professionisti distinti attraverso processi collegati di prenotazione online ove il nome del partecipante, gli estremi del pagamento e l'indirizzo di posta elettronica sono trasmessi dal professionista con cui è concluso il primo contratto a uno o più professionisti e il contratto con quest'ultimo o questi ultimi professionisti sia concluso al più tardi 24 ore dopo la conferma della prenotazione del primo servizio turistico."

1.2 Il presente contratto ha per oggetto il programma educativo denominato "Anno scolastico all'estero" che consente ad un ragazzo in età compresa tra 15 e 18 anni di frequentare per un anno, un semestre, un trimestre o un periodo inferiore fino ad un mese una scuola pubblica o privata all'estero, alloggiando presso una famiglia ospitante o una boarding school o residenza. Stante il contenuto dei servizi facenti parte del presente contratto, il presente programma non costituisce pacchetto turistico, né i servizi ivi contenuti possono considerarsi servizi turistici collegati, ai sensi e per gli effetti di cui all'art. 33, 1 n. 2 del codice del Turismo.

1.3 Nell'ambito di tale progetto per "organizzatore del servizio" deve intendersi l'organizzatore partner internazionale (cd. Ente Partner internazionale) deputato alla ricezione dei ragazzi all'estero. Al riguardo, in particolare, l'Ente Partner internazionale si occuperà: a) della scelta delle famiglie e delle scuole ospitanti; b) dell'alloggio dello studente presso la famiglia del luogo di destinazione; c) dell'inserimento dello studente nella scuola pubblica o privata del luogo di destinazione; d) della gestione dello studente ed in particolare dei rapporti tra lo stesso, la famiglia e la scuola ospitanti; Al riguardo si precisa, poi, che la maggior parte delle scuole estere scelte dalla Ente Partner internazionale, oltre all'attività scolastica offriranno ai ragazzi attività extrascolastiche quali, a titolo esemplificativo, atletica, nuoto, tennis, golf, pallacanestro, calcio, pallavolo, teatro, etc.

1.4 Per "Venditore" deve, invece, intendersi il soggetto denominato Primavera Viaggi s.r.l., con sede legale in Via Ricasoli, 9 - 50122 - Firenze (d'ora in poi anche "Venditore") che avrà facoltà di proporre il programma oggetto del contratto direttamente o tramite l'ausilio di altri venditori. Al riguardo, in particolare il Venditore si occuperà: a) dell'attività preparatoria al programma quale quella di selezione dei ragazzi interessati al programma attraverso l'iscrizione al colloquio di orientamento, della successiva raccolta delle domande di ammissione e delle informazioni generali relative al programma con particolare riferimento alle regole da seguire nei Paesi stranieri di destinazione così come formulate dall'Ente Partner internazionale, ivi comprese quelle sulle vaccinazioni obbligatorie; b) della eventuale prenotazione dei voli per le località di destinazione degli studenti all'estero.

2. REGIME AMMINISTRATIVO

Anche se il presente contratto non costituisce pacchetto turistico ai sensi e per gli effetti di cui al Codice del Turismo, il Venditore cui il partecipante si rivolge, è abilitato all'esecuzione delle rispettive attività in base alla legislazione vigente, anche regionale o comunale, stante la specifica competenza. L'Ente Partner internazionale e il Venditore rendono noti ai terzi, prima della conclusione del contratto, gli estremi della polizza assicurativa per la copertura dei rischi derivanti da responsabilità civile professionale, nonché gli estremi delle altre polizze di garanzia facoltative od obbligatorie, a tutela dei partecipanti per la copertura di eventi che possano incidere sulla effettuazione o esecuzione del programma, come annullamento del programma, o copertura di spese mediche, rientro anticipato, smarrimento o danneggiamento bagaglio, nonché gli estremi della garanzia contro i rischi di insolvenza o fallimento, ciascuno per quanto di propria competenza, ai fini della restituzione delle somme versate o del rientro del Partecipante presso la località di partenza ove il Contratto include il servizio di trasporto. Primavera Viaggi s.r.l. Via Ricasoli, 9 - 50122 - Firenze è titolare dell'autorizzazione amministrativa.

3. DEFINIZIONI

Ai fini del presente contratto si intende per:

- a) "Organizzatore del servizio" l'ente straniero (cd. Ente Partner internazionale) deputato alla ricezione dei ragazzi all'estero.
- b) Venditore e/o intermediario il professionista, diverso dall'organizzatore, che vende o offre in vendita pacchetti educativi combinati da un organizzatore.
- c) viaggiatore o partecipante, chiunque intende concludere un contratto o stipula un contratto o è autorizzato a partecipare al programma educativo oggetto del presente contratto.
- d) supporto durevole, ogni strumento che permette al partecipante o al professionista di conservare le informazioni che gli sono personalmente indirizzate in modo da potervi accedere in futuro per un periodo di tempo adeguato alle finalità cui esse sono destinate e che consente la riproduzione identica delle informazioni memorizzate;
- e) circostanze inevitabili e straordinarie, una situazione fuori dal controllo della parte che invoca una tale situazione e le cui conseguenze non sarebbero state evitate nemmeno adottando tutte le ragionevoli misure;
- f) difetto di conformità, un inadempimento dei servizi inclusi in un programma educativo;
- g) punto vendita, qualsiasi locale, mobile o immobile, adibito alla vendita al dettaglio o sito web di vendita al dettaglio o analogo strumento di vendita online, anche nel caso in cui siti web di vendita al dettaglio o strumenti di vendita online sono presentati ai viaggiatori come un unico strumento, compreso il servizio telefonico;
- h) rimpatrio o rientro, il ritorno del partecipante al luogo di partenza o ad altro luogo concordato dalle parti contraenti;
- i) "minore": persona di età inferiore ai 18 anni;

4.1. PROPOSTA D'ACQUISTO

4.1 Il catalogo cui si fa riferimento nelle presenti condizioni generali e nella domanda d'iscrizione non costituisce proposta contrattuale

4.2 Il partecipante può individuare la descrizione del programma nelle pagine interne del catalogo illustrativo o sul sito www.primaveraviaggi.it ivi comprese le informazioni pratiche e le quote di partecipazione che indicano anche cosa la quota include ed individua e specifica le spese extra non incluse.

4.3 La candidatura del partecipante sarà accolta, salvo esaurimento dei posti, fino alle date indicate nei relativi programmi del catalogo. La candidatura dello studente che perrà al Venditore successivamente al termine ultimo indicato nel programma, verrà comunque valutata con l'Ente Partner internazionale, salvo esaurimento dei posti.

4.4 La proposta contrattuale è formulata dal viaggiatore sottoscrivendo la domanda di iscrizione a Primavera Viaggi s.r.l. con sede in Firenze, Via Ricasoli, 9.

4.5 Nella domanda d'iscrizione, il viaggiatore precisa il programma al quale desidera partecipare e i servizi accessori.

4.6 La domanda di partecipazione al colloquio non è vincolante né per il partecipante né per il Venditore. Primavera Viaggi S.r.l. può infatti, ad esito del colloquio, accettare o meno lo studente e invitarlo a proseguire con l'iscrizione al programma "Anno scolastico all'estero".

5. INFORMAZIONI AL VIAGGIATORE - SCHEDA TECNICA

5.1 Prima dell'inizio del programma l'Ente Partner internazionale e Primavera Viaggi s.r.l. comunicano al

partecipante le seguenti informazioni:

a) orari, località di sosta intermedia e coincidenze. Nel caso in cui l'orario esatto non sia ancora stabilito, verrà indicata la data e l'orario approssimativo di partenza e ritorno quando disponibile. Si rende noto che date e orari precisi di partenza verranno comunicati non appena disponibili e, in taluni casi, anche a ridosso della partenza;

b) in caso di acquisto del volo aereo, informazioni sull'identità del vettore aereo operativo, ove non nota al momento della prenotazione, giusta previsione art.11 Reg. Ce 2111/05 (Art. 11, comma 2 Reg. Ce 2111/05: "Se l'identità del vettore aereo effettivo o dei vettori aerei effettivi non è ancora nota al momento della prenotazione, il contraente del trasporto aereo fa in modo che il passeggero sia informato del nome del vettore o dei vettori aerei che opereranno in quanto vettori aerei effettivi per il volo o i voli interessati. In tal caso, il contraente del trasporto aereo farà in modo che il passeggero sia informato dell'identità del vettore o dei vettori aerei effettivi non appena la loro identità sia stata accertata ed il loro eventuale divieto operativo nell'Unione Europea";

c) se il programma è idoneo a persone a mobilità ridotta e, su richiesta del partecipante, informazioni precise sull'idoneità del programma che tenga conto delle esigenze dello stesso. Richieste particolari sulle modalità di erogazione e/o di esecuzione di taluni servizi facenti parte del programma, compresa la necessità di ausilio in aeroporto per persone con ridotta mobilità, la richiesta di posti speciali a bordo o nella località di soggiorno, dovranno essere avanzate in fase di richiesta di prenotazione e risultare oggetto di specifico accordo tra il partecipante e la Ente Partner internazionale o il Venditore;

d) il prezzo totale del programma comprensivo di tasse e tutti i diritti, imposte e altri costi aggiuntivi, ivi comprese le eventuali spese amministrative e di gestione delle pratiche, oppure, ove questi non siano ragionevolmente calcolabili prima della conclusione del contratto, un'indicazione del tipo di costi aggiuntivi che il partecipante potrebbe dover ancora sostenere;

e) le modalità di pagamento, compreso l'eventuale importo o percentuale del prezzo da versare a titolo di acconto e il calendario per il versamento del saldo, o le garanzie finanziarie che il partecipante è tenuto a pagare o fornire;

f) le informazioni di carattere generale concernenti le condizioni in materia di passaporti e/o visti, compresi i tempi approssimativi per l'ottenimento dei visti, e le formalità sanitarie del paese di destinazione;

g) informazioni sulla facoltà per il partecipante di recedere dal contratto in qualunque momento prima dell'inizio del programma dietro pagamento di adeguate spese di recesso, o, se previste, le spese di recesso standard richieste dall'Ente Partner internazionale ai sensi dell'articolo 41, comma 1 del D.Lgs. 79/2011;

h) informazioni sulla sottoscrizione facoltativa o obbligatoria di un'assicurazione che copra le spese di recesso unilaterale dal contratto da parte del partecipante o le spese di assistenza, compreso il rimpatrio, in caso di infortunio, malattia o decesso;

i) in caso di contratti negoziati fuori dai locali commerciali, il partecipante ha diritto di recedere dal contratto di vendita del programma educativo entro un periodo di cinque giorni dalla data della conclusione del contratto o dalla data in cui riceve le condizioni contrattuali e le informazioni preliminari se successiva, senza penali e senza fornire alcuna motivazione. Nei casi di offerte con tariffe sensibilmente diminuite rispetto alle offerte correnti, il diritto di recesso è escluso. In tale ultimo caso il Venditore documenta la variazione del prezzo evidenziando adeguatamente l'esclusione del diritto di recesso.

5.2 VIAGGIO

Tutti i pacchetti presenti nel catalogo, ad eccezione dei programmi per l'integrazione scolastica di breve periodo, includono il viaggio in aereo. Primavera Viaggi proporrà una selezione di itinerari e compagnie aeree in accordo con la destinazione finale del viaggiatore. Laddove il viaggio non sia incluso, sarà possibile acquistarlo come servizio aggiuntivo al programma prescelto.

5.3 DURATA DEL PROGRAMMA

La durata del programma può essere variabile e soggetta a diversi fattori tra cui la destinazione finale. La durata di un anno scolastico varia da 9 a 11 mesi; la durata di un semestre scolastico varia da 4 a 5 mesi; la durata di un trimestre scolastico varia dalle 9 alle 14 settimane (fatta eccezione per il programma trimestrale in Gran Bretagna, che può durare fino a 18 settimane). La partenza dal Paese ospitante deve avvenire normalmente entro 7 giorni dalla fine della scuola. Il prolungamento del soggiorno oltre la durata stabilita sarà possibile solo se la scadenza del visto lo consentirà, richiederà il pagamento di una quota aggiuntiva e di una penale per il cambio data del volo aereo, e comunque sarà confermato sempre previa approvazione del Venditore e dell'Ente Partner internazionale nel Paese di destinazione. Le date di partenza e di ritorno, selezionate a discrezione di Primavera Viaggi e dei suoi partner esteri, in funzione di vari aspetti organizzativi (visto d'ingresso e documentazione, esigenze della scuola estera, disponibilità ... etc.) non corrispondono obbligatoriamente all'inizio e alla fine del periodo scolastico.

5.4 SCUOLA E RICONOSCIMENTO DEGLI STUDI

È prevista la frequenza di una scuola superiore nel Paese di destinazione prescelto; i programmi scolastici e le attività extra-scolastiche sono normalmente diversi da quelli della scuola italiana e variano da Paese a Paese e da scuola a scuola, senza garanzia che le materie studiate siano corrispondenti a quelle italiane. Il viaggiatore prende atto che le istituzioni scolastiche, in talune circostanze ovvero per causa di forza maggiore, potranno attivare forme di didattica a distanza, organizzando corsi in modalità e-learning che andranno a sostituirsi o ad affiancarsi alle normali lezioni frontali. Su richiesta del viaggiatore, il Venditore fornirà tutte le informazioni relative alla normativa per convalidare gli studi effettuati all'estero; è tuttavia responsabilità del viaggiatore produrre al rientro la documentazione necessaria.

5.5 LIMITI OPERATIVI

Nei programmi in cui gli studenti partecipanti sono ospitati, nel paese di destinazione, presso famiglie locali, che offrono alloggio su base volontaria, denominati "Exchange program", Primavera Viaggi s.r.l. non può garantire in modo assoluto lo svolgimento del programma stabilito. Le famiglie volontarie potrebbero non essere reperibili oppure potrebbero emergere situazioni impreviste, tali da non permettere la partenza dello studente e lo svolgimento del programma. In queste circostanze, il Venditore farà il possibile per fornire alternative adeguate al viaggiatore, ma non può essere ritenuto responsabile per modifiche, eventuali ritardi, o anche la cancellazione del programma originale. In caso di recesso dal contratto il viaggiatore riceverà il rimborso integrale dei pagamenti effettuati a Primavera Viaggi per il programma, ma non è tenuto a ricevere alcun indennizzo supplementare. (vd. Art. 9.8). Il viaggiatore è consapevole di questa eventualità e accetta tali condizioni in cui aderisce al programma. Nei pacchetti in cui le famiglie ospitanti non operano su base volontaria, la partenza è garantita. L'assegnazione delle famiglie ospitanti e delle scuole in tali programmi può avvenire fino a due settimane prima della partenza prevista.

5.6 ORGANIZZAZIONE TECNICA

Il programma educativo denominato "Anno scolastico all'estero" oggetto del contratto è proposto da: Primavera Viaggi s.r.l. - Via Ricasoli, 9 - 50122 Firenze - tel. 055 282042 PEC: primaveraviaggi@pec.it. Autorizzazione amministrativa della provincia di Firenze n. 121 del 8/5/89. È stata stipulata da parte di Primavera Viaggi s.r.l. la polizza assicurativa di responsabilità civile verso terzi n. 553489315 stipulata con Allianz S.P.A. Primavera Viaggi s.r.l. ha sottoscritto una protezione in caso d'insolvenza con il Fondo Garanzia Viaggi di Garanzia Viaggi s.r.l. (Via Nazionale 60 - 00184 - Roma Tel: 06/9970.5792 - E-mail: fondo@garanzieviaggi.it) al certificato n. A/6601/5/2018/R. I viaggiatori possono contattare tale entità o, se del caso, l'autorità competente (Ministero per i Beni e le Attività Culturali e per il Turismo), qualora i servizi siano negati causa insolvenza di Primavera Viaggi s.r.l. Il presente catalogo è valido dal 1° agosto 2025 al 31 agosto 2026. I prezzi contenuti nel presente catalogo sono espressi in euro e calcolati in base ai seguenti cambi con la sterlina inglese, dollaro americano, dollaro canadese e dollaro australiano: 1 EUR = GBP 0,92; -1 EUR = USD 1,25; -1 EUR = CAD 1,72; -1 EUR = AUD 1,85. Per le modalità e condizioni di sostituzioni vedi art. 12. Per i parametri e i criteri di adeguamento del prezzo del viaggio vedi art.8.

6. MODALITÀ DI PRENOTAZIONE

6.1 Il viaggiatore (o anche, d'ora in poi, "il partecipante" o "lo studente" ed al plurale, indifferentemente "i partecipanti", "i viaggiatori" o "gli studenti") che intenda iscriversi ad un programma "Anno scolastico all'estero" verrà convocato dal Venditore per un colloquio di orientamento non vincolante né per il partecipante né per Primavera Viaggi s.r.l.

6.2 L'ammissione al programma è subordinata al superamento del colloquio di orientamento che verrà comunicato qualche giorno dopo il colloquio medesimo.

6.3 Primavera Viaggi s.r.l. trasmetterà, quindi, al partecipante la scheda di iscrizione al programma e le condizioni generali di contratto. Il dossier, le regole comportamentali e l'estratto della polizza assicurativa verranno inviate successivamente. Il partecipante dovrà, poi, preparare un "dossier di programma", su successiva richiesta scritta di Primavera Viaggi s.r.l. che consiste in una serie di documenti compilati in lingua straniera da: Istituto Scolastico italiano, genitori, medico e dal partecipante stesso. Detta documentazione dovrà essere inviata alla stessa Primavera Viaggi.

6.4 Le indicazioni relative al programma che non siano contenute nei documenti contrattuali di cui al punto 6.3 saranno comunque fornite al partecipante da Primavera Viaggi s.r.l. in tempo utile prima dell'inizio del

PRIMAVERA VIAGGI | ANNO-SEMESTRE-TRIMESTRE ALL'ESTERO 2026-2027

CONDIZIONI GENERALI DI CONTRATTO DI VENDITA DI PACCHETTI TURISTICI

programma, in ottemperanza alla normativa vigente.

6.5 Inoltre il partecipante deve comunicare per iscritto a Primavera Viaggi S.r.l., all'atto della prenotazione, le particolarità personali e le conseguenti richieste che potranno formare oggetto di accordi specifici sulle modalità del programma e sulla permanenza all'estero, sempre che ne risulti possibile l'attuazione. Il partecipante deve, altresì, comunicare per iscritto al Venditore, all'atto della prenotazione, le sue condizioni fisiche, psichiche e cognitive attuali e/o eventuali handicap, deficit o patologie (a titolo esemplificativo allergie in generale, tra cui quelle alimentari, ad animali, a medicinali, e/o che richiedano una dieta specifica, oppure sintomi di sofferenza psicologica complessi che possono essere associati a disturbi quali depressione, ansia, disturbi di personalità o gravi disturbi dell'alimentazione come l'anoressia). Tra le condizioni fisiche particolari sono incluse ad esempio la sordità, la cecità, la disabilità, le apnee notturne, l'epilessia, il diabete, la scoliosi con corpetto ed infine portatori di Handicap che necessitano l'uso di sedia a rotelle. Al riguardo si richiede un modulo debitamente compilato e sottoscritto dal medico di base. Nel caso in cui le condizioni di salute e/o patologie del partecipante dovessero comportare una maggiore difficoltà nel reperimento della famiglia ospitante e/o dell'Istituto Scolastico, l'Ente Partner internazionale potrà richiedere il pagamento di un supplemento. Analogamente l'Ente Partner internazionale si riserva il diritto di richiedere il pagamento di supplementi in particolari casi che dovessero comportare un'attività ulteriore ed imprevista rispetto a quella ordinaria quale, per esempio, la richiesta immotivata, da parte dello studente, di un cambio famiglia o qualora il partecipante dovesse presentarsi all'estero senza i documenti completi.

6.6 Il partecipante si impegna ad effettuare tutte le comunicazioni inerenti al programma "Anno scolastico all'estero" solo e unicamente a Primavera Viaggi S.r.l.

6.7 La non ammissione al programma da parte di Primavera Viaggi S.r.l. costituisce valida causa di risoluzione per giustificato motivo e non comporta risarcimento del danno ma esclusivamente la restituzione dell'importo versato.

6.8 I documenti di viaggio verranno consegnati al viaggiatore in tempo utile prima della partenza e il viaggiatore dovrà conservarli e portarli con sé durante il viaggio per poter usufruire dei servizi regolarmente prenotati unitamente ad altri eventuali documenti (es. biglietti aerei) consegnati dal Venditore. Il viaggiatore è tenuto a verificare la correttezza dei dati riportati sui predetti documenti e sul contratto di viaggio e a comunicare immediatamente al Venditore eventuali errori. Il viaggiatore deve comunicare all'organizzatore i dati dei partecipanti esattamente come riportati sui documenti personali d'identità.

6.9 Eventuali escursioni, servizi o prestazioni acquistati e pagati dai viaggiatori a destinazione sono estranei al presente contratto. Pertanto nessuna responsabilità in merito a ciò potrà essere ascritta all'organizzatore o al Venditore, neppure nell'eventualità che, a titolo di cortesia, personale residente, accompagnatori, guide o corrispondenti locali possano occuparsi della loro prenotazione.

7. PAGAMENTI E CONCLUSIONE DEL CONTRATTO

7.1 All'atto della sottoscrizione del contratto dovrà essere corrisposta: a) la quota d'iscrizione o gestione pratica (vedi art. 8); b) l'acconto nella misura indicata dall'organizzatore o dal Venditore che viene versato a titolo di caparra confirmatoria ed anticipo conto prezzo. Nello specifico, all'atto della prenotazione, ovvero all'atto della richiesta impegnativa, dovrà essere versata una prima rata pari ad un acconto del 25% del prezzo del programma scelto dal partecipante, oltre alle spese di apertura pratica e dell'eventuale polizza assicurativa stipulata. Si considera inclusa nel primo acconto una quota relativa all'attività di consulenza prestata dal Venditore a favore del viaggiatore nella fase di selezione, che non potrà essere inferiore a 1.500,00 €. Tale importo, non è mai rimborsabile, deve essere considerato come corrispettivo onnicomprensivo per i servizi prestati dal Venditore, necessari a preparare ed inviare all'Ente Partner internazionale, il dossier di partecipazione del viaggiatore e sarà trattenuto dal Venditore quale anticipo conto prezzo, qualora il contratto avrà regolare esecuzione. Nel periodo di validità della proposta di compravendita del programma educativo e/o dei servizi indicati e pertanto prima della eventuale conferma di prenotazione che costituisce perfezionamento del contratto, gli effetti di cui all'art. 1385 e.e., non si producono.

Il resto della quota di partecipazione sarà poi suddiviso come segue:

- seconda rata pari ad un acconto del 25% del prezzo del programma educativo, da versare entro 5 mesi prima della data di inizio del viaggio.
- Saldo della quota di partecipazione che dovrà essere improrogabilmente versato 90 giorni prima della data di inizio del viaggio.

Per le prenotazioni pervenute nel periodo che intercorre tra i 5 mesi e i 90 giorni prima della data di inizio del viaggio, la prima e la seconda rata (per un importo pari ad un acconto del 50 % del prezzo del programma) dovranno essere corrisposte contestualmente all'atto della richiesta impegnativa. Per le prenotazioni in epoca successiva alla data indicata quale termine ultimo per effettuare il saldo, l'intero ammontare dovrà essere versato al momento della sottoscrizione della proposta di acquisto. Inerentemente ad alcuni programmi educativi specifici, per la cui organizzazione è prevista l'evasione anticipata di adempimenti mandatori di carattere amministrativo- burocratico (es. visto di ingresso per motivi di studio), non si dispone una seconda rata di acconto, ma sarà richiesto direttamente il saldo della quota di partecipazione, che dovrà essere improrogabilmente versato entro 5 mesi prima dalla data di inizio del viaggio. In assenza del saldo della quota di partecipazione nei termini richiesti, il Venditore non potrà garantire l'evasione anticipata dei suddetti adempimenti mandatori e si riserva il diritto di risolvere il contratto e applicare le penali contrattualmente previste. Il Venditore, quandoque si ritenga necessario, si riserva altresì il diritto di richiedere all'atto della sottoscrizione del contratto, il versamento dell'intero ammontare del prezzo del programma scelto, oltre alle spese di apertura pratica e dell'eventuale polizza assicurativa stipulata.

7.2 Il mancato pagamento delle somme di cui sopra, alle date stabilite, al pari della mancata rimessione all'organizzatore delle somme versate dal viaggiatore al Venditore comporterà la automatica risoluzione di diritto del contratto da operarsi con semplice comunicazione scritta via e-mail, presso il Venditore, o presso il domicilio anche elettronico, ove comunicato, del viaggiatore. Il saldo del prezzo si considera avvenuto quando le somme pervengono al Venditore.

7.3 In caso di mancato saldo del prezzo nei tempi e nei modi previsti dal Venditore, il contratto è risolto di diritto per fatto e colpa del viaggiatore. In tal caso, Primavera Viaggi S.r.l. ha diritto, a titolo di penale, a trattenere ogni somma ricevuta ed ottenere giudizialmente, anche in via monitoria, il pagamento del saldo e degli interessi di mora nella misura di cui all'articolo 10.

7.4 FINANZIAMENTI

In fase d'iscrizione, il viaggiatore ha l'opzione di richiedere al Venditore un finanziamento a tasso agevolato per un importo pari al saldo della quota di partecipazione, tramite un importante istituto bancario convenzionato, di seguito denominato "Fornitore di Finanziamento". Il tasso di interesse applicabile al finanziamento sarà calcolato sulla base dell'importo finanziato, al netto delle relative spese di gestione, quantificate a seconda dell'importo da finanziare.

Il viaggiatore che decide di attivare un finanziamento si obbliga a fornire a Primavera Viaggi S.r.l. tutte le informazioni e i documenti richiesti dal Fornitore di Finanziamento al fine di avviare la pratica e far approvare il finanziamento, e a versare le eventuali spese di istruttoria o di gestione pratica previste. Qualora il finanziamento non venga approvato dal Fornitore di Finanziamento per assenza del merito creditizio, il viaggiatore dovrà sempre comunque attenersi alle scadenze di pagamento predisposte all'art. 7.1.

7.5 Il contratto si intende concluso allorché lo studente selezionato con valutazione positiva, invii a Primavera Viaggi S.r.l. debitamente sottoscritte la domanda di iscrizione al programma, le Condizioni Generali del Contratto, la prova scritta dell'avvenuto pagamento del primo acconto, secondo le modalità indicate all'art. 7.1 e sul sito www.primaveraviaggi.it Contestualmente all'iscrizione o comunque entro i termini indicati da Primavera Viaggi S.r.l. per ogni singola destinazione, il partecipante sarà tenuto ad inviare a Primavera Viaggi S.r.l. la restante documentazione di cui all'art. 6.3 completa ed in particolare il Dossier dei documenti compilato in lingua straniera.

7.6 REQUISITI DI AMMISSIBILITÀ E CAUSE DI DECADENZA

Resta inteso che l'analisi del dossier personale dello studente deve risultare positiva anche da parte dell'organizzatore estero ricevente locale (Ente Partner internazionale) che reperisce le famiglie ospitanti ed individua la scuola estera di destinazione dello studente. Successivamente all'accettazione del dossier dello studente, restano valide ulteriori ipotesi che potrebbero comportare la non ammissione al programma educativo. A titolo esemplificativo l'Ente Partner internazionale potrebbe non prestare il proprio benessere alla permanenza dello studente all'estero per mancanza delle vaccinazioni obbligatorie ivi richieste. Una tale eventualità potrebbe, infatti, essere considerata una condizione di non ammissibilità al programma. Pertanto, allo studente che si presentasse nella nazione scelta senza avere completato tutte le vaccinazioni obbligatorie potrebbe essere richiesto dall'Ente Partner internazionale il pagamento

di una penale. Altra ipotesi di mancata accettazione al programma si potrebbe verificare qualora lo studente non dovesse mantenere la stessa media scolastica del primo quadrimestre anche durante il secondo quadrimestre, scendendo al di sotto dei requisiti richiesti dall'Ente Partner internazionale. Un'ulteriore ipotesi di mancata accettazione dello studente da parte dell'Ente Partner internazionale si potrebbe verificare, altresì, qualora insorga prima della partenza una patologia e/o malattia tale per cui verrebbero meno le condizioni per la permanenza del partecipante all'estero per un periodo prolungato.

8. PREZZO E REVISIONE DEL PREZZO

8.1 Il prezzo del programma educativo è determinato nel contratto, con riferimento a quanto indicato in catalogo o sul sito web del Venditore, o programma fuori catalogo/su misura ed agli eventuali aggiornamenti degli stessi cataloghi o programmi fuori catalogo successivamente intervenuti, o nel sito web dell'operatore. Esso potrà essere variato, in aumento o diminuzione, soltanto in conseguenza alle variazioni di: - prezzo del trasporto di passeggeri in funzione del costo del carburante o altre fonti di energia; - il livello di diritti e tasse sui servizi turistici inclusi nel contratto imposti da terzi non direttamente coinvolti nell'esecuzione del programma, comprese le tasse di atterraggio, di sbarco o di imbarco nei porti e negli aeroporti; - tassi di cambio pertinenti al programma in questione. Per tali variazioni si farà riferimento al corso dei cambi ed ai prezzi in vigore alla data di pubblicazione del programma, come riportata nella scheda tecnica del catalogo, ovvero alla data riportata negli eventuali aggiornamenti pubblicati sui siti web. In ogni caso il prezzo non può essere aumentato nei 20 giorni che precedono la partenza e la revisione non può essere superiore al 8% del prezzo nel suo originario ammontare. In caso di diminuzione del prezzo, l'Ente Partner internazionale e/o Primavera Viaggi S.r.l. avranno diritto a detrarre le spese amministrative e di gestione delle pratiche effettive dal rimborso dovuto al viaggiatore, delle quali è tenuto a fornire prova su richiesta del viaggiatore; **8.2** Il prezzo è composto da: a) quota di iscrizione o quota gestione pratica; b) quota di partecipazione: espressa in catalogo o nella quotazione del programma fornita dal Venditore al viaggiatore; tale quota si suddivide in una prima quota non inferiore a 1.500,00 €, relativa alla consulenza prestata da Primavera Viaggi S.r.l. a favore del viaggiatore nella fase di selezione, e una seconda quota relativa all'organizzazione del programma, pari alla differenza tra il totale della quota di partecipazione al programma e la prima quota relativa alla consulenza prestata; c) costo eventuali polizze assicurative contro i rischi di annullamento, recesso e/o spese mediche o altri servizi richiesti; d) costo eventuali visti e tasse di ingresso e uscita dai Paesi meta del soggiorno; e) oneri e tasse aeroportuali e/o portuali.

9. MODIFICA O ANNULLAMENTO DEL PROGRAMMA PRIMA DELLA PARTENZA

9.1 Prima dell'inizio del programma, Primavera Viaggi S.r.l. e l'organizzatore (cd. Ente Partner internazionale) possono unilateralmente modificare le condizioni del contratto diverse dal prezzo, purché si tratti di modifiche di scarsa importanza comunicandole al viaggiatore su un supporto durevole, quale ad esempio la posta elettronica.

9.2 Se prima della partenza sorga la necessità di modificare in modo significativo una o più caratteristiche principali dei servizi oppure non si possa soddisfare le richieste specifiche formulate dal partecipante e già accettate oppure si proponga di aumentare il prezzo del programma di oltre l'8%, il partecipante può accettare la modifica proposta oppure recedere dal contratto senza corrispondere spese di recesso.

9.3 Ove il partecipante non accetti la proposta di modifica di cui al caso precedente, esercitando il diritto di recesso, potrà essere offerto allo stesso un programma sostitutivo di qualità equivalente o superiore, laddove possibile.

9.4 Primavera Viaggi S.r.l. informa via mail, senza ingiustificato ritardo, il partecipante in modo chiaro e preciso delle modifiche proposte di cui al comma 2 e della loro incidenza sul prezzo del programma.

9.5 Il partecipante comunica la propria scelta a Primavera Viaggi S.r.l. entro due giorni lavorativi dal momento in cui ha ricevuto l'avviso indicato. In difetto di espressa comunicazione scritta via raccomandata A/R oppure via PEC a primaveraviaggi@pec.it entro il suddetto termine, la proposta di Primavera Viaggi S.r.l. s'intende accettata.

9.6 Il partecipante può esercitare i diritti sopra previsti anche quando l'annullamento dipenda da casi di forza maggiore e/o da caso fortuito, in relazione al programma acquistato.

9.7 Ove Primavera Viaggi S.r.l. prima della partenza non sia in grado di garantire al partecipante la scelta della destinazione e/o designazione della famiglia ospitante in quanto lo studente ha evidenziato nella domanda d'iscrizione straordinarie richieste extra contratto (es. famiglie senza presenza di animali), detti elementi non costituiscono modifica significativa di uno o più elementi del contratto.

9.8 Primavera Viaggi S.r.l. può recedere dal contratto e offrire al viaggiatore il rimborso integrale dei pagamenti effettuati per il programma educativo, ma non è tenuto a versare un indennizzo supplementare se: a) Primavera Viaggi S.r.l. e/o l'organizzatore (cd. Ente Partner internazionale) non sono in grado di eseguire il contratto a causa di circostanze inevitabili e straordinarie. b) Primavera Viaggi S.r.l. e/o l'organizzatore (cd. Ente Partner internazionale) non sono in grado di eseguire il contratto a causa di mancata disponibilità di una sistemazione per il viaggiatore, ove la sistemazione di quest'ultimo, sia prevista presso famiglie locali che offrono alloggio su base volontaria, e comunicano il recesso dal contratto al viaggiatore entro le scadenze dei termini previsti dall'Ente Partner Internazionale.

9.9 Nel caso in cui il viaggiatore, una volta accettato al programma scolastico, dichiari la sussistenza di patologie mediche diverse da quelle precedentemente segnalate in fase di domanda, che possano compromettere la partecipazione al programma stesso, Primavera Viaggi, ad insindacabile giudizio, si riserva il diritto di risolvere il contratto e applicare le penali contrattualmente previste. Nel caso inoltre i risultati scolastici del viaggiatore compromettano l'inserimento dello stesso nel programma scolastico prescelto, non sono previsti rimborsi da parte di Primavera Viaggi.

10. RECESSO DEL VIAGGIATORE

10.1 Il viaggiatore può recedere dal contratto in qualunque momento prima dell'inizio del programma, inviando una comunicazione scritta via raccomandata A/R oppure via PEC a primaveraviaggi@pec.it, dietro pagamento di spese di recesso standard tra cui sono incluse le spese di apertura pratica, quelle inerenti all'eventuale polizza assicurativa stipulata, l'importo di 1.500,00 € che verrà comunque trattenuto dal Venditore a titolo di corrispettivo per l'attività di consulenza prestata al viaggiatore in fase di selezione (a prescindere dal momento del recesso) e le penali di cancellazione di seguito indicate, calcolate sulla quota relativa alla sola attività di organizzazione del programma, pari alla differenza tra il totale della quota di partecipazione al programma e la prima quota relativa alla consulenza prestata:

*25% se la domanda viene inviata tra 180 e 120 giorni lavorativi prima della partenza;

*40% se la domanda viene inviata tra 120 e 60 giorni lavorativi prima della partenza;

*50% se la domanda viene inviata tra 60 e 30 giorni lavorativi prima della partenza;

*75% se la domanda viene inviata tra 30 e 15 giorni lavorativi prima della partenza.

Nessun rimborso è previsto dopo tale termine o se il viaggiatore dovesse rinunciare a viaggio iniziato. Analogamente non si darà luogo a rimborso nei casi di mancanza o inesattezza della documentazione personale di espatrio. Nessun rimborso sarà altresì riconosciuto a chi non possa effettuare il programma a causa della mancanza, dimenticanza, perdita, invalidità, insufficienza ovvero inesattezza della documentazione e comunque mancanza di qualsivoglia formalità e/o documentazione necessaria. In caso di data di partenza non ancora nota all'atto del recesso, si prenderà come riferimento la data del 15 agosto per le partenze estive e del 15 dicembre per le partenze invernali.

10.2 Il viaggiatore può stipulare delle polizze assicurative a copertura delle predette spese di recesso unilaterale da parte del viaggiatore o delle spese di assistenza, compreso il rientro, in caso di infortunio, malattia o decesso. In base al programma prescelto, il Venditore informa il viaggiatore sulla sottoscrizione facoltativa o obbligatoria di tali assicurazioni.

10.3 Le spese di recesso non sono dovute per le ipotesi previste dal precedente articolo 9 punto 2. In caso di circostanze inevitabili e straordinarie verificatesi nel luogo di destinazione o nelle sue immediate vicinanze e che hanno un'incidenza sostanziale sull'esecuzione del programma o sul trasporto di passeggeri verso la destinazione, il viaggiatore ha diritto di recedere dal contratto, prima dell'inizio del programma, senza corrispondere spese di recesso, ed al rimborso integrale dei pagamenti effettuati per il programma educativo, ma non ha diritto a un indennizzo supplementare e/o risarcimento di alcun tipo di danno.

10.4 Si comunica al Partecipante l'esclusione del diritto di recesso previsto dagli artt. 52 e ss del Codice del Consumo, Decreto Legislativo 6 settembre 2005 n. 206 modificato in seguito al D.lgs 21 febbraio 2014 n. 21. Si rendono perciò applicabili al partecipante che recede dal contratto sottoscritto a distanza le penali d'annullamento previste ed indicate nel presente articolo.

11. MODIFICHE DOPO LA PARTENZA

11.1 Se per circostanze sopravvenute non imputabili all'Ente Partner internazionale e a Primavera Viaggi S.r.l. è impossibile fornire, in corso d'esecuzione del contratto, una parte sostanziale, per valore o qualità, della combinazione dei servizi pattuiti nel contratto, il Venditore offre senza supplemento di prezzo a carico del viaggiatore, soluzioni alternative adeguate, ove possibile equivalenti o superiori,

PRIMAVERA VIAGGI | ANNO-SEMESTRE-TRIMESTRE ALL'ESTERO 2026-2027

CONDIZIONI GENERALI DI CONTRATTO DI VENDITA DI PACCHETTI TURISTICI

rispetto a quelle specificate nel contratto, affinché l'esecuzione del programma possa continuare, inclusa l'eventualità che il ritorno del viaggiatore al luogo di partenza non sia fornito come concordato.

11.2 Il viaggiatore può respingere le soluzioni alternative proposte solo se non sono comparabili a quanto convenuto nel contratto o se la riduzione del prezzo concessa è inadeguata.

11.3 Se è impossibile predisporre soluzioni alternative o il viaggiatore respinge le soluzioni alternative proposte, conformi a quanto indicato al punto 1, al viaggiatore è riconosciuta una riduzione del prezzo.

11.4 La mancata disponibilità di determinati servizi accessori richiesti dal partecipante, la modifica della data del volo di rientro da parte del Venditore, il cambio scuola e/o di famiglia ospitante non costituiscono modificazione di un elemento significativo del contratto e non comportano l'assunzione da parte di Primavera Viaggi s.r.l. di costi ed oneri aggiuntivi che vengono posti a carico del partecipante e della famiglia dello studente.

11.5 In tutti i casi in cui viene mutata la data del volo di ritorno acquistato a suo tempo per lo studente in partenza, i costi relativi sono addebitati esclusivamente allo studente che manleva sin da ora Primavera Viaggi s.r.l. da ogni responsabilità, pagamento o rimborso.

11.6 Lo studente iscritto al trimestre o al primo semestre scolastico all'estero e che intenda prolungare il suo soggiorno per motivi di studi dovrà sostenerne tutti i costi relativi.

12.IMPOSSIBILITÀ DI CESSIONE DEL CONTRATTO

In deroga all'art. 38, Allegato 1, D.Lgs. n. 79/2011, il partecipante non può sostituire a sé un terzo nei rapporti derivanti dal contratto concluso con Primavera Viaggi s.r.l., vista la natura del programma educativo e la rilevanza delle caratteristiche soggettive del partecipante.

13.OBBLIGHI DEI VIAGGIATORI

13.1 Per le norme relative all'espatrio dei minori si rimanda espressamente a quanto indicato nel sito della Polizia di Stato. Si precisa comunque che i minori devono essere in possesso di un documento personale valido per i viaggi all'estero ovvero passaporto o, per i Paesi UE, anche di carta di identità valida per l'espatrio. Per quanto riguarda l'uscita dal Paese per i minori per i quali è necessaria l'autorizzazione emessa dalla Autorità Giudiziaria, dovranno essere seguite le prescrizioni indicate sul sito della Polizia di Stato <http://www.poliziadistato.it/articolo/191/>.

13.2 I cittadini stranieri dovranno reperire le corrispondenti informazioni attraverso le loro rappresentanze diplomatiche presenti in Italia e/o i rispettivi canali informativi governativi ufficiali. In ogni caso i partecipanti provvederanno, prima della partenza, a verificare l'aggiornamento presso le competenti autorità (per i cittadini italiani le locali Questure ovvero il Ministero degli Affari Esteri tramite il sito www.viaggiareisicuri.it ovvero la Centrale Operativa Telefonica al numero 06.4911115) adeguandosi prima del programma. In assenza di tale verifica, nessuna responsabilità per la mancata partenza di uno o più partecipanti potrà essere imputata a Primavera Viaggi s.r.l. o all'organizzatore (cd. Ente Partner internazionale).

13.3 I partecipanti dovranno in ogni caso informare Primavera Viaggi s.r.l. e/o l'Ente Partner internazionale della propria cittadinanza al momento della richiesta di prenotazione del programma e, al momento della partenza dovranno accertarsi definitivamente di essere muniti dei certificati di vaccinazione, del passaporto individuale e di ogni altro documento valido per tutti i Paesi toccati dall'itinerario, nonché dei visti di soggiorno, di transito e dei certificati sanitari che fossero eventualmente richiesti.

13.4 Il Partecipante si impegna a verificare e garantire, sotto la propria responsabilità, di essere in possesso di tutti i documenti, certificazioni, autorizzazioni e vaccinazioni richieste per la partecipazione al programma prenotato. Tale obbligo permane anche successivamente alla prenotazione e fino alla data di rientro. Qualora, dopo la prenotazione, vengano introdotti o richiesti ulteriori documenti, certificazioni o vaccinazioni da parte delle autorità competenti, delle scuole ospitanti o di altri enti preposti, sarà esclusiva responsabilità del Partecipante provvedere al loro ottenimento e sostenere gli eventuali relativi costi. Primavera Viaggi s.r.l. non potrà essere ritenuta responsabile per ritardi, impedimenti o esclusioni derivanti dal mancato adempimento di tali obblighi da parte del Partecipante.

13.5 Inoltre, al fine di valutare la situazione di sicurezza socio/politica, sanitaria e ogni altra informazione utile relativa ai Paesi di destinazione e, dunque, l'utilizzabilità oggettiva dei servizi acquistati o da acquistare il partecipante avrà l'onere di assumere le informazioni ufficiali di carattere generale presso il Ministero Affari Esteri, e divulgare attraverso il sito istituzionale della Farnesina www.viaggiareisicuri.it. Le informazioni di cui sopra non sono contenute nei cataloghi di Primavera Viaggi s.r.l. - on line o cartacei - poiché essi contengono informazioni descrittive di carattere generale e non informazioni temporaneamente mutevoli. Le stesse pertanto dovranno essere assunte a cura del Partecipante.

13.6 Ove alla data di prenotazione la destinazione prescelta risultasse, dai canali informativi istituzionali, località soggetta ad "avvertimento" per motivi di sicurezza, il partecipante che successivamente dovesse esercitare il recesso non potrà invocare, ai fini dell'esonerazione della riduzione della richiesta di indennizzo per il recesso operato, il venir meno della causa contrattuale connessa alle condizioni di sicurezza del Paese.

13.7 I partecipanti dovranno inoltre attenersi all'osservanza delle regole di normale prudenza e diligenza ed a quelle specifiche in vigore nei paesi destinazione del programma, a tutte le informazioni fornite loro dall'Ente partner internazionale, nonché ai regolamenti, alle disposizioni amministrative o legislative relative al Programma prescelto. I Partecipanti saranno chiamati a rispondere di tutti i danni che Primavera Viaggi s.r.l. e/o l'Ente Partner internazionale dovessero subire anche a causa del mancato rispetto degli obblighi sopra indicati, ivi incluse le spese necessarie al loro rimpatrio.

13.8 Il partecipante è tenuto a fornire all'Ente Partner internazionale e/o a Primavera Viaggi s.r.l. tutti i documenti, le informazioni e gli elementi in suo possesso utili per l'esercizio del diritto di surroga di questi ultimi nei confronti dei terzi responsabili del danno ed è responsabile altresì del pregiudizio arrecato al diritto di surrogazione.

13.9 Inoltre i partecipanti si obbligano a rispettare e ad osservare in modo rigido e puntuale tutte le regole - nessuna esclusa - contenute nel foglio regole per gli studenti dell'Ente Partner internazionale in tutte le località estere, nonché, comunque, all'osservanza delle leggi del Paese ospitante e/o del regolamento interno della scuola frequentata. I partecipanti dovranno osservare un comportamento educato nei confronti della famiglia ospitante, degli insegnanti e dei compagni. Ogni comportamento irrispettoso e/o l'inosservanza anche solo di una delle regole per gli studenti all'estero e/o la violazione delle leggi del Paese ospitante comportano il rimpatrio immediato dello studente a sua cura e spese con esclusione di qualsiasi tipo di rimborso, anche parziale. Nessun rimborso è, infine, dovuto nel caso di rimpatrio per motivi di salute (compresi i sintomi di eventuali disordini alimentari e/o stati depressivi) constatati, ad insindacabile giudizio, da medici o strutture sanitarie del Paese ospitante. Lo stesso vale per lo studente che compia illeciti penalmente punibili nel Paese ospitante; egli subirà un processo secondo la legge del Paese ospitante con le conseguenze inerenti.

13.10 In ogni caso tutti i partecipanti ricevono, prima della partenza, i Regolamenti che stabiliscono, in maggior dettaglio, le regole di comportamento che essi si obbligano a rispettare. Al partecipante è altresì sempre fatto obbligo di non consumare alcolici o di non assumere sostanze stupefacenti, di non fumare, né fare uso di sigarette tradizionali, sigarette elettroniche, dispositivi a tabacco riscaldato o prodotti assimilabili, per l'intera durata del programma educativo, sia presso la famiglia ospitante e l'istituto scolastico, sia in qualunque altra circostanza riconducibile al programma, di rispettare gli orari indicati dalla scuola o dalla famiglia ospitante, di eseguire lavoretti domestici per i quali lo studente che alloggia in famiglia è responsabile, di non uscire senza autorizzazione della scuola e/o della famiglia ospitante, di rispettare i limiti e le modalità disciplinate dalla scuola e dalla famiglia ospitante o da Primavera Viaggi s.r.l. e l'Ente Partner internazionale riguardo alle comunicazioni con l'Italia (Internet, cellulare o telefono).

13.11 Il partecipante deve rispettare, per tutta la durata del programma, i requisiti minimi di conoscenza della lingua straniera richiesti dalle strutture educative del Paese ospitante. Nessun rimborso e/o risarcimento è dovuto in caso di rientro anticipato a causa di mancanza di tali requisiti. Primavera Viaggi s.r.l. non riconoscerà altresì alcun rimborso e/o risarcimento in caso di volontaria interruzione anticipata del programma da parte del partecipante.

13.12 La violazione delle disposizioni contenute nel presente articolo da parte dei partecipanti implicherà la liberazione da qualsivoglia responsabilità per Primavera Viaggi s.r.l. da un lato ed i partecipanti saranno chiamati a rispondere di tutti i danni che il Venditore dovesse subire a causa della loro inadempienza alle sopraposte obbligazioni.

13.13 Inoltre, in tutti i casi di inosservanza delle regole cui rinviano i precedenti commi, l'Ente Partner internazionale, quale organizzatore e referente del programma, si riserva il diritto di risolvere immediatamente il contratto per la responsabilità del partecipante ed è altresì fatto salvo il diritto di rimpatriare lo studente, previa comunicazione ai genitori ai quali saranno addebitati i costi del rimpatrio. Resta inteso che, in tale eventualità, a Primavera Viaggi s.r.l. non potrà essere attribuita alcuna responsabilità non avendo quest'ultima alcun potere di interferenza con l'Ente Partner internazionale (organizzatore), unico soggetto deputato a tale insindacabile decisione.

13.14 Una sistemazione non potrà essere rifiutata per motivi geografici, climatici per composizione e

classe sociale della famiglia, professione dei genitori ospitanti, credo religioso, etnia, regole scolastiche, assenza di sport specifici, numero degli studenti della scuola. Si fa presente fin da ora che, studenti che abbiano disabilità particolari possono incorrere in problemi nel reperire famiglie che siano idonee e preparate ad accogliere ragazzi con disabilità. Ciò potrebbe comportare la non accettazione al programma prescelto, senza che ciò comporti responsabilità alcuna da parte di Primavera Viaggi s.r.l., a nessun titolo.

14.CLASSIFICAZIONE DELLE STRUTTURE RICETTIVE E SISTEMAZIONE IN FAMIGLIA

14.1 La classificazione ufficiale delle strutture ricettive viene fornita in catalogo od in altro materiale informativo soltanto in base alle espressioni e formali indicazioni delle competenti autorità del Paese in cui il servizio è erogato. In assenza di classificazioni ufficiali riconosciute dalle competenti Pubbliche Autorità dei Paesi membri della UE cui il servizio si riferisce, o in ipotesi di strutture commercializzate quale "College" o "Campus" o "Residenza" l'organizzatore si riserva la facoltà di fornire in catalogo o nel dépliant una propria descrizione della struttura ricettiva, tale da permettere una valutazione e conseguente accettazione della stessa da parte del viaggiatore.

14.2 Per "Famiglia" si intende un minimo di un componente adulto: le famiglie possono quindi avere figli o non averne, e vengono scelte senza discriminazione di livello economico, culturale e sociale (che potranno quindi essere differenti dalla famiglia di origine), etnia, età, religione e zona di residenza: non è pertanto ammesso il rifiuto della famiglia assegnata per i motivi sopra elencati. L'ubicazione della famiglia presso la quale il viaggiatore alloggerà, e la relativa distanza dall'istituto scolastico in cui seguirà le lezioni, è commisurata alla tipologia di paese, città e alle zone residenziali disponibili al momento dell'iscrizione al programma, e in nessun caso potrà essere garantita alcuna distanza ideale, che ricopra le aspettative personali del viaggiatore.

15.REGIME DI RESPONSABILITÀ

15.1 Primavera Viaggi s.r.l., nella sua qualità di Venditore, non risponde delle obbligazioni relative alla organizzazione ed esecuzione del programma descritto nel presente contratto, ma è responsabile esclusivamente delle obbligazioni nascenti dalla sua qualità di Venditore e per l'esecuzione del mandato conferitogli dal partecipante.

15.2 L'Ente Partner internazionale risponde dei danni arrecati al partecipante a motivo dell'inadempimento totale o parziale delle prestazioni contrattualmente dovute, sia che le stesse vengano effettuate da lui personalmente che da terzi fornitori dei servizi, a meno che provi che l'evento è derivato da fatto del partecipante (ivi comprese iniziative autonomamente assunte da quest'ultimo nel corso dell'esecuzione dei servizi) o dal fatto di un terzo a carattere imprevedibile o inevitabile, da circostanze estranee alla fornitura delle prestazioni previste in contratto, da caso fortuito, da forza maggiore, ovvero da circostanze che lo stesso Venditore non poteva, secondo la diligenza professionale, ragionevolmente prevedere o risolvere.

16.LIMITI AL RISARCIMENTO

Il risarcimento degli eventuali danni ed i relativi termini di prescrizione, sono disciplinati dagli artt. 1783 e 1784 del Codice Civile e dalle Convenzioni internazionali applicabili.

17. ASSISTENZA AL PARTECIPANTE

17.1 Primavera Viaggi s.r.l. è tenuto a prestare le misure di assistenza al partecipante imposte dal criterio di diligenza professionale esclusivamente in riferimento agli obblighi a proprio carico per disposizione di legge o di contratto.

17.2 I partecipanti possono indirizzare messaggi, richieste o reclami relativi all'esecuzione del programma direttamente al Venditore tramite il quale lo ha acquistato, il quale, a sua volta, li inoltra tempestivamente all'Ente Partner internazionale.

17.3 L'Ente Partner internazionale e il Venditore sono esonerati dalle rispettive responsabilità quando la mancata o inesatta esecuzione del contratto è imputabile al partecipante o è dipesa dal fatto di un terzo a carattere imprevedibile o inevitabile, ovvero è stata causata da un caso fortuito o di forza maggiore.

18.RECLAMI

Ogni mancanza nell'esecuzione del contratto deve essere contestata dal partecipante durante la fruizione del soggiorno all'estero mediante tempestiva presentazione di reclamo affinché l'Ente Partner internazionale, il suo rappresentante locale, il Venditore vi pongano tempestivamente rimedio. In caso contrario il risarcimento danni sarà diminuito o escluso ai sensi dell'art. 1227 c.c. Il punto di contatto o altro servizio a cui il viaggiatore potrà comunicare per chiedere assistenza o per rivolgere eventuali reclami relativi a difetti di conformità riscontrati durante l'esecuzione del programma educativo è il seguente: PRIMAVERA VIAGGI, Via Ricasoli, 9 Firenze, Telefono 055 282042 E-mail: vacanzestudio@primaveraviaggi.it Non sono considerati reclami eventuali richieste di rimborso dovute ad assenze del viaggiatore alle lezioni o nel caso di rimpatrio per il mancato rispetto delle norme di comportamento.

19.ASSICURAZIONE

Se non espressamente comprese nel prezzo, è possibile e consigliabile stipulare al momento della prenotazione presso gli uffici del Venditore speciali polizze assicurative a copertura delle spese di recesso (sempre dovute tranne le specifiche eccezioni previste) di cui al punto 10, nonché quelle derivanti da infortuni e/o malattie che coprono anche le spese di rimpatrio e per la perdita e/o danneggiamento del bagaglio. I diritti nascenti dai contratti di assicurazione devono essere esercitati dal viaggiatore direttamente nei confronti delle Compagnie di Assicurazioni contraenti, alle condizioni e con le modalità previste nelle polizze medesime, prestando attenzione, in particolare, alle tempistiche per l'apertura del sinistro, alle franchigie, limitazioni ed esclusioni.

Il contratto di assicurazione in essere tra viaggiatore e Compagnia assicuratrice ha forza di legge tra le parti ed esplicita i suoi effetti tra viaggiatore e Compagnia assicuratrice ai sensi dell'art. 1905 e.e. I viaggiatori, al momento della prenotazione, devono comunicare al Venditore eventuali necessità specifiche o problematiche per le quali si dovesse rendere necessaria e/o opportuna l'emissione di polizze diverse da quelle proposte o incluse nel prezzo del programma educativo. Primavera Viaggi s.r.l. è assicurata per la responsabilità civile professionale ai sensi dell'art. 47 Cd Turismo con la polizza assicurativa di responsabilità civile verso terzi n. 553489315 stipulata con Allianz S.P.A.

20.STRUMENTI ALTERNATIVI DI RISOLUZIONE DELLE CONTROVERSIE

Ai sensi del decreto legislativo 6 settembre 2005, n. 206 in materia di trattamento dei reclami e dei meccanismi di risoluzione alternativa delle controversie (ADR - Alternative Dispute Resolution) si informa il viaggiatore che in caso di eventuali controversie non risolte tra il viaggiatore stesso e Primavera Viaggi s.r.l. solo ed esclusivamente prima di intraprendere qualsiasi azione di natura legale, sarà possibile contattare il Servizio di Conciliazione della Camera di Commercio di Firenze, che gestisce procedure di mediazione ai sensi del D.Lgs n.28/2010 e del DM n.180/2010, per la risoluzione delle controversie civili e commerciali vertenti su diritti disponibili, ai seguenti contatti: Servizio di Conciliazione della Camera di Commercio di Firenze: Piazza dei Giudici, 3 - 50122 Firenze Telefono: 055 2392134 Email: conciliazione@fiamcom.it. Le modalità per attivare una procedura di mediazione e la relativa modulistica sono ritrovabili sul sito web della Camera di Commercio di Firenze nella sezione "Regolazione del mercato" al link: <http://www.fiamcom.gov.it/regolazione-del-mercato/mediato-e-mediazione/servizio-di-mediazione-e-conciliazione>.

21.DISPOSIZIONI PER I MINORENNI

Genitori o esercenti la patria potestà devono provvedere a fornire sulla domanda d'iscrizione il recapito telefonico (o numero di cellulare) per essere interpellati se fosse necessaria una loro decisione urgente e/o immediata. In caso di inosservanza o irreperibilità le decisioni prese da Primavera Viaggi saranno considerate come valide riconoscendo anche i relativi esborsi eventualmente effettuati in forza delle decisioni prese.

ADDENDUM CONDIZIONI GENERALI DI CONTRATTO DI VENDITA DI SINGOLI SERVIZI INFORMATIVA PRIVACY

Si informano i viaggiatori che i loro dati personali, il cui conferimento è necessario per permettere la conclusione e l'esecuzione del contratto di viaggio, saranno trattati in forma manuale e/o elettronica nel rispetto della normativa vigente. L'eventuale rifiuto comporterà l'impossibilità del perfezionamento e conseguente esecuzione del contratto. L'esercizio dei diritti previsti dalla normativa vigente, a titolo esemplificativo: diritto di richiedere l'accesso ai dati personali, la rettifica o la cancellazione degli stessi o la limitazione del trattamento che li riguardano o di opporsi al loro trattamento, oltre al diritto alla portabilità dei dati; il diritto di proporre reclamo a un'autorità di controllo - potrà essere esercitato nei confronti del titolare del trattamento. Per ogni più ampia informazione sul trattamento dei dati da parte dell'organizzatore si rimanda alla specifica sezione del sito contenente la Privacy Policy: <http://www.primaveraviaggi.it/privacy-policy>

COMUNICAZIONE OBBLIGATORIA AI SENSI DELL'ARTICOLO 17 DELLA LEGGE N° 381/2006.

La legge italiana punisce con la reclusione i reati concernenti la prostituzione e la pornografia minorile, anche se commessi all'estero. Il rispetto per i diritti dei bambini non conosce frontiere.



PRIMAVERA VIAGGI

LA VOGLIA DI VIAGGIARE NON SI FERMA MAI

Hai già fatto il primo grande passo, hai visto il mondo con occhi nuovi.
Ora che sei più autonomo e consapevole di te è il momento perfetto per vivere altre esperienze intense, mirate, su misura per te e per i tuoi obiettivi.

Ecco cosa ti aspetta dopo l'anno all'estero:

Corsi di preparazione accademica

Per ottenere certificazioni linguistiche riconosciute a livello internazionale e prepararti al meglio per l'università o il mondo del lavoro.

Corsi a casa dell'insegnante

Un'esperienza unica: vivi con il tuo teacher, impara in modo personalizzato e immergiti totalmente nella cultura locale.

Lingua + hobby

Impara l'inglese con il cinema, lo spagnolo con la vela, il francese con la cucina o il portoghese con il surf. Unisci passione e apprendimento!

Volontariato internazionale

Fai la differenza: scegli progetti in ambito sociale o ambientale e contribuisce concretamente dove c'è più bisogno.

Stage all'estero

Un'esperienza professionale all'estero che dà valore al tuo curriculum e ti apre nuove prospettive per il futuro.

*Le possibilità sono tante, il mondo è tuo.
Noi ci siamo, anche per il prossimo viaggio.*



PRIMAVERA VIAGGI

ANNO SCOLASTICO ALL'ESTERO

15-18 ANNI

VACANZE STUDIO ALL'ESTERO

8-18 ANNI

**ENGLISH SUMMER CAMP
IN TOSCANA**

8-14 ANNI

CORSI DI LINGUA ALL'ESTERO

+16 ANNI

STAGE LINGUISTICI ALL'ESTERO

PER LE SCUOLE MEDIE E SUPERIORI

Via Ricasoli 9 | 50122 Firenze | Tel 055 282042
accademico@primaveraviaggi.it
www.primaveraviaggi.it